



Universitat d'Alacant  
Universidad de Alicante

## **CUENTAS ANUALES 2016**

## Índice

<b>1.</b>	<b>Balance de situación</b> .....	<b>4</b>
<b>2.</b>	<b>Cuenta de resultado económico-patrimonial</b> .....	<b>5</b>
<b>3.</b>	<b>Estados de ejecución</b> .....	<b>6</b>
3.1.	Liquidación del presupuesto de gastos .....	6
3.2.	Liquidación del presupuesto de ingresos .....	7
3.3.	Resultado presupuestario .....	8
<b>4.</b>	<b>Estabilidad presupuestaria y sostenibilidad</b> .....	<b>9</b>
4.1.	Estabilidad presupuestaria .....	9
4.2.	Sostenibilidad financiera .....	9
<b>5.</b>	<b>Cálculo del periodo medio de pago a proveedores</b> .....	<b>10</b>
<b>6.</b>	<b>Memoria</b> .....	<b>11</b>
6.1.	<b>Organización</b> .....	<b>11</b>
6.1.1.	Actividad .....	11
6.1.2.	Estructura organizativa básica .....	11
a)	Centros .....	12
b)	Departamentos .....	13
c)	Institutos Universitarios de Investigación .....	14
d)	Servicios de apoyo a la Comunidad Universitaria .....	14
6.1.3.	Entidades vinculadas .....	15
a)	Sociedades mercantiles .....	15
b)	Fundaciones .....	15
6.2.	Bases de presentación, principios y normas de valoración .....	15
6.3.	Información de carácter financiero .....	17
6.3.1.	Cuadro de financiación .....	17
6.3.2.	Variación del capital circulante .....	17
6.3.3.	Remanente de tesorería .....	18
6.3.4.	Tesorería .....	18
a)	Estado de tesorería del PGCPGV .....	18
b)	Estado de tesorería de cuentas bancarias .....	18
c)	Estado del flujo neto de tesorería del ejercicio .....	19
6.3.5.	Operaciones no presupuestarias de tesorería .....	20
6.3.6.	Conciliación del resultado económico patrimonial y saldo presupuestario .....	21
6.4.	Información sobre la ejecución del gasto público .....	22
6.4.1.	Modificaciones de crédito .....	22
6.4.2.	Remanentes de crédito .....	23
6.4.3.	Clasificación funcional del gasto .....	24
6.4.4.	Ejecución de proyectos de inversión .....	29
6.4.5.	Contratación administrativa .....	30
6.4.6.	Transferencias y subvenciones concedidas .....	31
a)	Transferencias y subvenciones de capital .....	31
b)	Transferencias y subvenciones corrientes .....	31
6.4.7.	Convenios .....	32
a)	Programa de incentivos para la jubilación .....	32

6.4.8.	Personal .....	33
6.4.9.	Acreeedores por operaciones pendientes de aplicar a presupuesto.....	33
6.4.10.	Anticipos de tesorería .....	33
6.4.11.	Obligaciones de presupuestos cerrados .....	33
6.4.12.	Compromisos de gasto con cargo a presupuestos de ejercicios posteriores.....	34
6.5.	Información sobre la ejecución del ingreso público .....	34
6.5.1.	Proceso de gestión .....	34
a)	Derechos reconocidos netos.....	34
b)	Recaudación neta.....	36
c)	Derechos cancelados.....	37
6.5.2.	Devolución de ingresos .....	37
6.5.3.	Transferencias y subvenciones recibidas .....	38
a)	Transferencias y subvenciones de capital .....	38
b)	Transferencias y subvenciones corrientes.....	38
6.5.4.	Tasas, precios públicos y precios privados .....	39
6.5.5.	Aplicación del remanente de tesorería .....	39
6.5.6.	Derechos a cobrar de Presupuestos cerrados .....	40
a)	Tabla 1. Derechos a cobrar de ejercicios cerrados.....	40
b)	Tabla 2. Derechos a cobrar de ejercicios cerrados.....	41
6.5.7.	Derechos presupuestarios pendientes de cobro según su grado de exigibilidad.....	42
6.5.8.	Desarrollo de los compromisos de ingreso.....	42
6.5.9.	Compromisos de ingreso con cargo a presupuestos de ejercicios posteriores.....	42
6.6.	Gasto con financiación afectada.....	42
6.7.	Información sobre el inmovilizado no financiero .....	43
6.7.1.	Inmovilizado inmaterial .....	44
6.7.2.	Inmovilizado material .....	44
6.7.3.	Inversiones gestionadas para otros entes públicos .....	45
6.7.4.	Inversiones destinadas al uso general .....	45
6.8.	Inversiones sobre las inversiones financieras.....	45
6.8.1.	Inversiones financieras en capital y patrimonio.....	45
a)	Inversiones financieras en capital.....	45
b)	Inversiones financieras en patrimonio.....	45
6.8.2.	Inversiones en renta fija.....	45
6.8.3.	Créditos.....	45
6.9.	Información sobre el endeudamiento .....	46
6.9.1.	Pasivos financieros a largo y corto plazo.....	46
6.9.2.	Avales .....	47
6.10.	Existencias.....	47
6.11.	Situación fiscal .....	47
6.12.	Anexos.....	48
a)	Anexo 1 Contratos adjudicados en 2016. Procedimiento abierto o negociado sin publicidad .....	48
b)	Anexo 2. Prórrogas de contratos 2016.....	51
c)	Anexo 3. Relación de compromisos de gastos para ejercicios posteriores.....	52

## 1. Balance de situación

N.º CUENTA	ACTIVO	2016	2015	N.º CUENTA	PASIVO	2016	2015
	<b>A) INMOVILIZADO</b>	<b>223.191.813,90</b>	<b>256.710.124,84</b>		<b>A) FONDOS PROPIOS</b>	<b>217.060.211,94</b>	<b>241.239.946,73</b>
	<b>I. Inversiones destinadas al uso general</b>	<b>0,00</b>	<b>0,00</b>		<b>I. Patrimonio</b>	<b>240.179.273,11</b>	<b>228.594.251,57</b>
200	1. Terrenos y bienes naturales	0,00	0,00	100	1. Patrimonio	240.100.126,56	227.454.431,40
201	2. Infraestructuras y bienes destinados al uso general	0,00	0,00	101	2. Patrimonio recibido en adscripción	0,00	0,00
202	3. Bienes comunales	0,00	0,00	103	3. Patrimonio recibido en cesión	1.139.820,17	1.139.820,17
208	4. Bienes del patrimonio, histórico, artístico y general	0,00	0,00	(107)	4. Patrimonio entregado en adscripción	0,00	0,00
	<b>II. Inmovilizaciones inmateriales</b>	<b>152.268,91</b>	<b>275.725,86</b>	(108)	5. Patrimonio entregado en cesión	1.060.673,62	0,00
215	1. Aplicaciones informáticas	2.853.146,15	1.548.127,91	(109)	6. Patrimonio entregado al uso general	0,00	0,00
217	2. Derechos sobre bienes en régimen de arrendamiento financiero	0,00	0,00	<b>11</b>	<b>II. Reservas</b>	<b>0,00</b>	<b>0,00</b>
210, 212, 216, 217	3. Otro inmovilizado inmaterial	522,88	108.471,60	<b>120</b>	<b>III. Resultados de ejercicios anteriores</b>	<b>0,00</b>	<b>0,00</b>
(281)	4. Amortizaciones	-2.701.400,12	-1.380.873,65	<b>129</b>	<b>IV. Resultados del ejercicio</b>	<b>-23.119.061,17</b>	<b>12.645.695,16</b>
(291)	5. Provisiones	0,00	0,00	<b>14</b>	<b>B) PROVISIONES PARA RIESGOS Y GASTOS</b>	<b>714.054,82</b>	<b>3.108.932,49</b>
	<b>III. Inmovilizaciones materiales</b>	<b>195.518.487,03</b>	<b>221.220.106,59</b>		<b>C) ACREEDORES A LARGO PLAZO</b>	<b>1.137.595,76</b>	<b>64.406.626,30</b>
220	1. Terrenos	15.381.894,22	16.444.975,26		<b>I. Emisiones de obligaciones y otros valores negociados</b>	<b>0,00</b>	<b>63.106.270,96</b>
221	2. Construcciones	227.861.942,20	259.338.662,40	150	1. Obligaciones y bonos	0,00	63.106.270,96
222	3. Instalaciones Técnicas	47.920.429,41	4.373.206,87	155	2. Deudas representadas en otros valores negociables	0,00	0,00
223, 224, 226, 227	4. Otro inmovilizado	119.304.083,43	145.550.402,58	156	3. Intereses en obligaciones y otros valores	0,00	0,00
(282)	5. Amortizaciones	-214.949.862,23	-204.487.140,52	158, 159	4. Deudas en moneda distinta del euro	0,00	0,00
(292)	6. Provisiones	0,00	0,00		<b>II. Otras deudas a largo plazo</b>	<b>1.137.595,76</b>	<b>1.300.355,34</b>
<b>23</b>	<b>IV. Inversiones gestionadas</b>	<b>0,00</b>	<b>0,00</b>	170, 176	1. Deudas con entidades de crédito	0,00	0,00
	<b>V. Patrimonio público del suelo</b>	<b>0,00</b>	<b>0,00</b>	171, 173, 177	2. Otras deudas	1.132.422,20	1.300.355,34
240, 241	1. Terrenos y construcciones	0,00	0,00	178, 179	3. Deudas en moneda distinta del euro	0,00	0,00
242	2. Aprovechamientos urbanísticos	0,00	0,00	180, 185	4. Fianzas y depósitos recibidos a largo plazo	5.173,56	0,00
249	3. Otro inmovilizado	0,00	0,00	174	5. Operaciones de intercambio financiero	0,00	0,00
(284)	4. Amortizaciones	0,00	0,00	<b>259</b>	<b>III. Desembolsos pendientes sobre acciones no exigidas</b>	<b>0,00</b>	<b>0,00</b>
(294)	5. Provisiones	0,00	0,00		<b>D) ACREEDORES A CORTO PLAZO</b>	<b>111.976.205,94</b>	<b>48.726.343,62</b>
	<b>VI. Inversiones financieras permanentes</b>	<b>27.521.057,96</b>	<b>13.570.155,52</b>		<b>I. Emisiones de obligaciones y otros valores negociados</b>	<b>63.106.270,96</b>	<b>0,00</b>
250, 251, 256	1. Cartera de valores a largo plazo	285.030,00	285.030,00	500, 502	1. Obligaciones y bonos a corto plazo	63.106.270,96	0,00
252, 253, 257	2. Otras inversiones y créditos a largo plazo	27.223.609,04	13.244.436,60	505	2. Deudas representadas en otros valores negociables	0,00	0,00
260, 265	3. Fianzas y depósitos constituidos a largo plazo	12.418,92	40.688,92	506	3. Intereses de obligaciones y otros valores	0,00	0,00
(297), (298)	4. Provisiones	0,00	0,00	507, 508, 509	4. Deudas en moneda distinta del euro	0,00	0,00
254	5. Otras operaciones de intercambio financiero	0,00	0,00		<b>II. Otras deudas a corto plazo</b>	<b>147.510,63</b>	<b>147.510,56</b>
<b>444</b>	<b>VII. Deudores no presupuestarios a largo plazo</b>	<b>0,00</b>	<b>21.644.136,87</b>	520, 522, 526	1. Deudas con entidades de crédito	0,00	0,00
<b>27</b>	<b>B) GASTOS A DISTRIBUIR EN VARIOS EJERCICIOS</b>	<b>113.538,81</b>	<b>227.078,07</b>	521, 523, 527	2. Otras deudas	147.510,63	147.510,56
	<b>C) ACTIVO CIRCULANTE</b>	<b>107.582.715,75</b>	<b>100.544.646,23</b>	525, 528, 529	3. Deudas en moneda distinta del euro	0,00	0,00
	<b>I. Existencias</b>	<b>0,00</b>	<b>0,00</b>	560, 561	4. Fianzas y depósitos recibidos a corto plazo	0,00	0,00
30, 31, 32, 33, 34	1. Existencias	0,00	0,00	524	5. Operaciones de intercambio financiero	0,00	0,00
(39)	2. Provisiones	0,00	0,00		<b>III. Acreedores</b>	<b>13.104.076,95</b>	<b>12.678.996,17</b>
	<b>II. Deudores</b>	<b>73.907.060,08</b>	<b>87.943.202,59</b>	40	1. Acreedores presupuestarios	4.913.545,50	6.803.181,94
43	1. Deudores presupuestarios	42.699.152,46	55.115.534,75	41	2. Acreedores no presupuestarios	1.461.909,10	785.010,43
440, 441, 442, 443	2. Deudores no presupuestarios	30.460.797,61	32.406.570,96	452, 453, 457	3. Acreedores por administración de recursos por cuenta de otros	0,00	0,00
450	3. Deudores por administración de recursos por cuenta de otros	0,00	0,00	475, 476, 477	4. Administraciones públicas	4.529.192,96	4.288.590,43
470, 471, 472	4. Administraciones públicas	747.110,01	421.096,88	554, 559	5. Otros acreedores	2.199.429,39	802.213,37
555, 558	5. Otros deudores	0,00	0,00	<b>485, 585</b>	<b>IV. Ajustes por periodificación</b>	<b>35.618.347,40</b>	<b>35.899.836,89</b>
(490)	6. Provisiones	0,00	0,00				
	<b>III. Inversiones financieras permanentes</b>	<b>0,00</b>	<b>0,00</b>				
540, 541, 546, (547)	1. Cartera de valores a corto plazo	0,00	0,00				
542, 543, 545, 546	2. Otras inversiones y créditos a corto plazo	0,00	0,00				
565, 566	3. Fianzas y depósitos constituidos a corto plazo	0,00	0,00				
(597), (598)	4. Provisiones	0,00	0,00				
544	5. Operaciones de intercambio financiero	0,00	0,00				
<b>57</b>	<b>IV. Tesorería</b>	<b>33.675.655,67</b>	<b>12.601.443,64</b>				
<b>480, 580</b>	<b>V. Ajustes por periodificación</b>	<b>0,00</b>	<b>0,00</b>				
	<b>TOTAL GENERAL (A+B+C)</b>	<b>330.888.068,46</b>	<b>357.481.849,14</b>		<b>TOTAL GENERAL (A+B+C+D)</b>	<b>330.888.068,46</b>	<b>357.481.849,14</b>

## 2. Cuenta de resultado económico-patrimonial

N.º CUENTA	DEBE	2016	2015	N.º CUENTA	HABER	2016	2015
	<b>A) GASTOS</b>	<b>210.398.578,84</b>	<b>174.412.446,54</b>		<b>B) INGRESOS</b>	<b>187.279.517,67</b>	<b>187.058.141,70</b>
71	<b>1. Reducción de existencias y produ</b>	<b>0,00</b>	<b>0,00</b>		<b>1. Ventas y prestaciones de servicios</b>	<b>331.723,56</b>	<b>1.305.600,82</b>
	<b>2. Aprovisionamientos</b>	<b>0,00</b>		700, 701, 702, 703	a) Ventas	0,00	0,00
600,610*	a) Consumo de mercaderías	0,00			b) Prestaciones de servicios	331.723,56	1.305.600,82
601,602,611*,612	b) Consumo de materias primas y otras ma	0,00		705	b.1) Prestaciones de servicios en régimen de derecho priva	0,00	0,00
607	c) Otros gastos externos	0,00		741	b.2) Precios públicos por prestación de servicios o realizaci	331.723,56	1.305.600,82
	<b>3. Gastos de funcionamiento de los s</b>	<b>176.273.513,95</b>	<b>168.995.235,14</b>	71	<b>2. Aumento de existencia de productos terminados</b>	<b>0,00</b>	<b>0,00</b>
	a) Gastos de personal:	128.188.074,86	125.510.993,11		<b>3. Ingresos de gestión ordinaria</b>	<b>31.753.472,87</b>	<b>37.259.794,88</b>
640,641	a.1) Sueldos, salarios y asimilados	111.910.383,33	110.102.486,30		a) Ingresos tributarios	31.753.472,87	37.259.794,88
642,644	a.2) Cargas sociales	16.277.691,53	15.408.506,81	724, 725, 726, 727	a.1) Impuestos propios	0,00	0,00
645	b) Prestaciones sociales	0,00		720,731,732	a.2) Impuestos cedidos	0,00	0,00
68	c) Dotaciones para amortizaciones de inm	9.453.416,39	6.204.678,03	740,742	a.3) Tasas	31.753.472,87	37.259.794,88
	d) Variación de provisiones de tráfico	0,00	-6.042,45	744	a.4) Contribuciones especiales	0,00	0,00
693,(793)	d.1) Variación de provisiones de existencie	0,00	0,00	728, 735, 736, 737	a.5) Otros ingresos tributarios	0,00	0,00
675,694,(794)	d.2) Variación de provisiones y pérdidas d	0,00	-6.042,45	745,746	b) Ingresos urbanísticos	0,00	0,00
	e) Otros gastos de gestión	34.352.523,03	32.984.715,69		<b>4. Otros ingresos de gestión ordinaria</b>	<b>2.548.464,11</b>	<b>2.578.389,18</b>
62	e.1) Servicios exteriores	34.263.988,16	33.045.208,81	773	a) Reintegros	670.586,77	1.216.158,75
63	e.2) Tributos	88.534,87	-60.493,12	78	b) Trabajos realizados por la entidad	0,00	0,00
676	e.3) Otros gastos de gestión corriente	0,00	0,00		c) Otros ingresos de gestión	1.724.004,06	1.323.698,35
	f) Gastos financieros y asimilables	4.279.499,67	4.300.890,76	775,776,777	c.1) Ingresos accesorios y otros de gestión corriente	1.430.821,57	1.323.698,35
661,662,663,669	f.1) Por deudas	4.279.499,67	4.300.890,76	790	c.2) Exceso de provisiones de riesgos y gastos	293.182,49	0,00
666,667	f.2) Pérdidas de inversiones financieras	0,00	0,00	760	d) Ingreso de participaciones en capital	0,00	0,00
696,697,698, 699	g) Variación de las provisiones de inversio	0,00	0,00	761,762	e) Ingresos de otros valores negociables y de créditos del a	0,00	0,00
668	h) Diferencias negativas de cambio	0,00	0,00		f) Otros intereses e ingresos asimilados	153.873,28	38.532,08
664	i) Gastos de operaciones de intercambio fir	0,00	0,00	763,769	f.1) Otros intereses	153.873,28	38.532,08
	<b>4. Transferencias y subvenciones</b>	<b>5.745.260,75</b>	<b>5.393.902,52</b>	766	f.2) Beneficios en inversiones financieras	0,00	0,00
650,651	a) Transferencias y subvenciones corrient	5.719.825,00	5.218.466,77	768	g) Diferencias positivas de cambio	0,00	0,00
655,656	b) Transferencias y subvenciones de capit	25.435,75	175.435,75	764	h) Ingresos de operaciones de intercambio financiero	0,00	0,00
	<b>5. Pérdidas y gastos extraordinarios</b>	<b>28.379.804,14</b>	<b>23.308,88</b>		<b>5. Transferencias y subvenciones</b>	<b>152.093.448,75</b>	<b>131.030.946,59</b>
670,671,672	a) Pérdidas procedentes de inmovilizado	0,00	23.264,44	750	a) Transferencias corrientes	0,00	0,00
690,691,692,(791)	b) Variación de las provisiones de inmoviliz	0,00	0,00	751	b) Subvenciones corrientes	130.852.740,40	128.743.722,54
674	c) Pérdidas por operaciones de endeudami	0,00	0,00	755	c) Transferencias de capital	0,00	0,00
678	d) Gastos extraordinarios	27.552.016,18	0,00	756	d) Subvenciones de capital	21.240.708,35	2.287.224,05
679	e) Gastos y pérdidas de otros ejercicios	827.787,96	44,44		<b>6. Ganancias e ingresos extraordinarios</b>	<b>552.408,38</b>	<b>14.883.410,23</b>
				770,771,772	a) Beneficios procedentes del inmovilizado	0,00	0,00
				774	b) Beneficios por operaciones de endeudamiento	0,00	0,00
				778	c) Ingresos extraordinarios	108.422,47	43.754,60
				779	d) Ingresos y beneficios de otros ejercicios	443.985,91	14.839.655,63
	<b>AHORRO</b>		<b>12.645.695,16</b>		<b>DESAHORRO</b>	<b>23.119.061,17</b>	<b>0,00</b>

### 3. Estados de ejecución

#### 3.1. Liquidación del presupuesto de gastos

CÓDIGO ECONÓMICO	DESCRIPCIÓN DEL GASTO	P.INICIAL	MOD.	P. FINAL	O.R.N.	PAGOS	OR PDTE PAGO	REMANENTE CRÉDITO
120	Retribuciones personal docente y de investigacion (PDI) funcionari	48.071.878,79	2.751.086,72	50.822.965,51	50.629.574,85	50.218.502,22	411.072,63	193.390,66
121	Retribuciones del PDI laboral fijo	4.401.899,39	555.935,14	4.957.834,53	4.957.834,53	4.920.011,49	37.823,04	0,00
130	Retribuciones del PAS funcionario	36.540.685,15	659.066,04	37.199.751,19	36.250.354,20	35.878.711,28	371.642,92	949.396,99
131	Retribuciones del PAS laboral fijo	127.222,83	495,74	127.718,57	127.718,57	126.329,34	1.389,23	0,00
140	Retribuciones personal docente contratado (laboral temporal)	11.221.873,41	627.482,40	11.849.355,81	11.849.355,81	11.767.255,81	82.100,00	0,00
141	Retribuciones personal de administracion y servicios contratado (l	213.429,04	0,00	213.429,04	210.926,11	208.607,48	2.318,63	2.502,93
150	Productividad	325.000,00	390.000,00	715.000,00	710.000,00	710.000,00	0,00	5.000,00
151	Gratificaciones	188.000,00	0,00	188.000,00	186.325,68	186.325,68	0,00	1.674,32
160	Cuotas sociales	14.204.531,88	0,00	14.204.531,88	13.998.040,38	12.822.844,32	1.175.196,06	206.491,50
161	Prestaciones sociales	292.838,83	0,00	292.838,83	292.838,83	292.838,83	0,00	0,00
<b>Total Cap. 1</b>	<b>GASTOS DE PERSONAL</b>	<b>115.587.359,32</b>	<b>4.984.066,04</b>	<b>120.571.425,36</b>	<b>119.212.968,96</b>	<b>117.131.426,45</b>	<b>2.081.542,51</b>	<b>1.358.456,40</b>
2	Gastos corrientes en bienes y servicios	30.563.271,19	15.007.674,18	45.570.945,37	29.514.233,83	27.052.144,03	2.462.089,80	16.056.711,54
<b>Total Cap. 2</b>	<b>GASTOS EN BIENES CORRIENTES Y SERVICIOS</b>	<b>30.563.271,19</b>	<b>15.007.674,18</b>	<b>45.570.945,37</b>	<b>29.514.233,83</b>	<b>27.052.144,03</b>	<b>2.462.089,80</b>	<b>16.056.711,54</b>
300	Intereses deuda	4.101.908,00	0,00	4.101.908,00	4.101.907,61	4.101.907,61	0,00	0,39
310	Intereses de préstamos en moneda nacional	0,00	0,00	0,00	0,00	0,00	0,00	0,00
319	Otros gastos financieros	350.000,00	0,00	350.000,00	64.052,80	64.052,80	0,00	285.947,20
<b>Total Cap. 3</b>	<b>GASTOS FINANCIEROS</b>	<b>4.451.908,00</b>	<b>0,00</b>	<b>4.451.908,00</b>	<b>4.165.960,41</b>	<b>4.165.960,41</b>	<b>0,00</b>	<b>285.947,59</b>
470	Transferencias corrientes a empresas privadas	0,00	26.750,00	26.750,00	0,00	0,00	0,00	26.750,00
480	Transferencias corrientes a familias	3.248.997,35	2.243.826,63	5.492.823,98	3.130.198,85	3.130.113,73	85,12	2.362.625,13
481	Transferencias corrientes a instituciones sin fines de lucro	2.136.144,40	7.329,55	2.143.473,95	2.084.057,98	2.033.557,98	50.500,00	59.415,97
<b>Total Cap. 4</b>	<b>TRANSFERENCIAS CORRIENTES</b>	<b>5.385.141,75</b>	<b>2.277.906,18</b>	<b>7.663.047,93</b>	<b>5.214.256,83</b>	<b>5.163.671,71</b>	<b>50.585,12</b>	<b>2.448.791,10</b>
<b>Subtotal</b>	<b>OPERACIONES CORRIENTES</b>	<b>155.987.680,26</b>	<b>22.269.646,40</b>	<b>178.257.326,66</b>	<b>158.107.420,03</b>	<b>153.513.202,60</b>	<b>4.594.217,43</b>	<b>20.149.906,63</b>
620	Inversión asociada al funcionamiento de los servicios	13.987.540,05	9.611.562,11	23.599.102,16	8.923.115,72	8.893.805,55	29.310,17	14.675.986,44
67	Programas de actuación y otros fondos finalistas	2.587.000,00	3.721.831,27	6.308.831,27	2.270.529,74	2.243.422,91	27.106,83	4.038.301,53
68	Investigación Universitaria	13.485.589,26	26.836.471,27	40.322.060,53	15.875.725,46	15.613.226,02	262.499,44	24.446.335,07
69	Másteres, títulos propios y cursos	0,00	3.619.412,69	3.619.412,69	169.524,65	169.113,02	411,63	3.449.888,04
<b>Total Cap. 6</b>	<b>INVERSIONES REALES</b>	<b>30.060.129,31</b>	<b>43.789.277,34</b>	<b>73.849.406,65</b>	<b>27.238.895,57</b>	<b>26.919.567,50</b>	<b>319.328,07</b>	<b>46.610.511,08</b>
740	Transf. De capital a empresas pub. De la Generalitat Valenciana	0,00	0,00	0,00	0,00	0,00	0,00	0,00
741	A Fundaciones	157.596,48	0,00	157.596,48	157.596,48	157.596,48	0,00	0,00
770	Transf. De capital a empresas privadas	0,00	0,00	0,00	0,00	0,00	0,00	0,00
<b>Total Cap. 7</b>	<b>TRANSFERENCIAS DE CAPITAL</b>	<b>157.596,48</b>	<b>0,00</b>	<b>157.596,48</b>	<b>157.596,48</b>	<b>157.596,48</b>	<b>0,00</b>	<b>0,00</b>
<b>Subtotal</b>	<b>OPERACIONES DE CAPITAL</b>	<b>30.217.725,79</b>	<b>43.789.277,34</b>	<b>74.007.003,13</b>	<b>27.396.492,05</b>	<b>27.077.163,98</b>	<b>319.328,07</b>	<b>46.610.511,08</b>
850	Adquisiciones de acciones y participaciones al S.P.	0,00	0,00	0,00	0,00	0,00	0,00	0,00
<b>Total Cap. 8</b>	<b>ACTIVOS FINANCIEROS</b>	<b>0,00</b>	<b>0,00</b>	<b>0,00</b>	<b>0,00</b>	<b>0,00</b>	<b>0,00</b>	<b>0,00</b>
910	Amortización de préstamos a corto plazo de entes del Sector Públi	15.349,87	0,00	15.349,87	15.349,87	15.349,87	0,00	0,00
913	Amortización de préstamos a largo plazo de entes de fuera del Se	0,00	0,00	0,00	0,00	0,00	0,00	0,00
<b>Total Cap. 9</b>	<b>PASIVOS FINANCIEROS</b>	<b>15.349,87</b>	<b>0,00</b>	<b>15.349,87</b>	<b>15.349,87</b>	<b>15.349,87</b>	<b>0,00</b>	<b>0,00</b>
<b>Subtotal</b>	<b>OPERACIONES FINANCIERAS</b>	<b>15.349,87</b>	<b>0,00</b>	<b>15.349,87</b>	<b>15.349,87</b>	<b>15.349,87</b>	<b>0,00</b>	<b>0,00</b>
<b>Total Gastos</b>		<b>186.220.755,92</b>	<b>66.058.923,74</b>	<b>252.279.679,66</b>	<b>185.519.261,95</b>	<b>180.605.716,45</b>	<b>4.913.545,50</b>	<b>66.760.417,71</b>



### 3.3. Resultado presupuestario

Resultado Presupuestario				
Conceptos	D.R. netos	O.R. netas	Ajustes	Resultado presupuestario
1) Operaciones no financieras (Cap 1-7)	196.231.311,41	185.503.912,08		10.727.399,33
2) Operaciones con activos financieros (8)	0,00	0,00		0,00
3) Operaciones comerciales	0,00	0,00		0,00
<b>I. Rdo Pr ejercicio (I=1+2+3)</b>	<b>196.231.311,41</b>	<b>185.503.912,08</b>		<b>10.727.399,33</b>
<b>II. Variación neta de Pasivos financieros</b>	<b>0,00</b>	<b>15.349,87</b>		<b>-15.349,87</b>
<b>III. Rdo Pr ejercicio (I + II)</b>	<b>196.231.311,41</b>	<b>185.519.261,95</b>		<b>10.712.049,46</b>
<b>AJUSTES</b>				
4. Créditos gastados financiados con remanente de tesorería no afectado			0,00	
5. Desviaciones de financiación positivas del ejercicio			7.017.198,36	
6. Desviaciones de financiación negativas del ejercicio			3.700.962,98	
<b>Total ajustes (4-5+6)</b>				<b>-3.316.235,38</b>
<b>IV. Superávit o déficit de financiación del ejercicio (III+4-5+6)</b>				<b>7.395.814,08</b>

Los ajustes correspondientes a las desviaciones de financiación se encuentran descritos detalladamente en el apartado 6.6 de la memoria.



## 4. Estabilidad presupuestaria y sostenibilidad

### 4.1. Estabilidad presupuestaria

El artículo 3 de la Ley Orgánica 2/2012, de 27 de abril, de Estabilidad Presupuestaria y Sostenibilidad Financiera (en adelante LOEPSF), define la estabilidad presupuestaria como la situación de equilibrio o superávit estructural, debiendo mantenerse una posición de equilibrio financiero a lo largo del ciclo económico.

Asimismo, la Ley 11/2015, de 29 de diciembre, de Presupuestos de la Generalitat Valenciana, para el ejercicio 2016 indicaba que la liquidación del presupuesto debe incluir una referencia expresa al cumplimiento de los objetivos de estabilidad presupuestaria y de deuda pública, incorporando información suficiente y adecuada que permita relacionar el saldo resultante de los ingresos y gastos del presupuesto con la capacidad o necesidad de financiación, calculada conforme a la norma SEC.

Conceptos	Importes
<b>a) Derechos reconocidos netos (1-7)</b>	196.231.311,41
<b>b) Obligaciones reconocidas netas (1-7)</b>	185.503.912,08
<b>c) Saldo (a-b)</b>	<b>10.727.399,33</b>
Ajustes	
<b>1) Ajuste recaudación (1,2,3)</b>	0,00
<b>3) Intereses por criterio de devengo</b>	0,00
<b>4) Gasto pendiente de aplicar a P.G.</b>	1.443.949,54
<b>5) Arrendamiento financiero</b>	0,00
<b>d) Total ajustes SEC</b>	<b>1.443.949,54</b>
<b>e) Total Capacidad/Necesidad de financiación</b>	<b>9.283.449,79</b>

La ejecución del ejercicio 2016 cumple el objetivo de estabilidad, toda vez que se ha cerrado con un saldo positivo por importe de 9.283.449,79 €. Únicamente se realiza un ajuste para recoger el importe de los gastos devengados a 31 de diciembre de 2016 y pendientes de tramitar en el presupuesto de gastos.

La Universidad de Alicante tienen una capacidad de financiación de 9.283.449,79 €.

### 4.2. Sostenibilidad financiera

El artículo 4 de la Ley Orgánica 2/2012, de 27 de abril, LOEPSF, define la sostenibilidad financiera como la capacidad para financiar compromisos de gastos presentes y futuros dentro de los límites de déficit, deuda pública y morosidad de deuda comercial.

Respecto al principio de sostenibilidad financiera, no existe una norma que formalmente determine el límite de endeudamiento financiero de las Universidades Públicas Valencianas, en el contexto de prudencia y dependencia absoluta de la Generalitat Valenciana.

La Universidad, actualmente mantiene en su balance deudas a largo plazo por importe de 1.132.422,19 € y a corto plazo por importe de 63.253.781,59 €, tal y como se muestra en el apartado de la memoria que informa sobre su estado de endeudamiento.

En ese mismo apartado, se informa que la mayor parte de la cuantía anterior proviene de una emisión de bonos realizada el 01 de octubre de 1997 por importe de 63.106.270,96 euros, con vencimiento el 15 de diciembre de 2017. Tanto los intereses y la devolución del capital son asumidos, vía transferencias anuales, por la Generalitat Valenciana, conforme al Convenio de Colaboración firmado, el 21 de julio de 1997, para la financiación de inversiones en infraestructuras.

Con estos datos, la Universidad de Alicante estima que será capaz de financiar los compromisos de gastos presentes y futuros dentro de los límites de déficit y deuda. Asimismo, debe observarse que la universidad, hasta hoy, se encuentra al corriente del pago con todos sus acreedores comerciales, financieros y/o administraciones públicas.

## 5. Cálculo del periodo medio de pago a proveedores

El 6 de julio de 2010 se publicó en el BOE la Ley 15/2010, de 5 de julio, que modifica la Ley 3/2004, de 29 de diciembre, por la que se establecen medidas de lucha contra la morosidad en las operaciones comerciales. Desde el punto de vista del sector público, esta Ley mediante la modificación del artículo 200 de la Ley de Contratos del Sector Público (ahora 216 del texto refundido de la Ley de Contratos del Sector Público), reduce a un máximo de treinta días el plazo de pago; que se aplica a partir del 1 de enero de 2013. Este texto refundido se ha visto modificado, entre otras normas, por el Real Decreto-Ley 4/2013, de 22 de febrero, de medidas de apoyo al emprendedor y de estímulo del crecimiento y de la creación de empleo. Asimismo, con esta modificación de la Ley 3/2004 se establecen mecanismos de transparencia en materia de cumplimiento de las obligaciones de pago, a través de informes periódicos a todos los niveles de la Administración.

En fecha 21 de diciembre de 2013, se publicó en el BOE la Ley Orgánica 9/2013, de 20 de diciembre, de control de la deuda comercial en el sector público, que modifica la Ley Orgánica 2/2012, de 27 de abril, de Estabilidad Presupuestaria y Sostenibilidad Financiera, introduciendo los conceptos sobre la sostenibilidad de la deuda comercial (cuando el periodo medio de pago a los proveedores no supere el plazo máximo previsto en la normativa sobre morosidad), así como la obligación de las Administraciones Públicas de publicar su periodo medio de pago a proveedores.

La Ley Orgánica 8/1980, de 22 de septiembre, de Financiación de las Comunidades Autónomas, incorpora la obligación de la publicación del periodo medio de pago. En este sentido, la Universidad de Alicante suministra periódicamente información respecto del período medio de pago de las operaciones comerciales y el cumplimiento de las normas sobre morosidad, entre otros cauces, mediante la remisión de dicha información a la Intervención General de la Generalitat Valenciana los días 9 de cada mes.

El período medio de pago definido en el Real Decreto 635/2014, de 25 de julio, mide el retraso en el pago de la deuda comercial en términos económicos, como indicador distinto respecto del periodo legal de pago establecido en el texto refundido de la citada Ley de Contratos del Sector Público, aprobado por Real Decreto Legislativo 3/2011, de 14 de noviembre, y en la Ley 3/2004, de 29 de diciembre, también citada, por la que se establecen medidas de lucha contra la morosidad en las operaciones comerciales.

Los datos comparativos del período medio de pago a fecha última día de cada mes de los ejercicios 2015 y 2016 según el Real Decreto, anteriormente mencionado, son los que a continuación se detallan:

Periodo medio de pago de cada entidad (en días)												
	Enero	Febrero	Marzo	Abril	Mayo	Junio	Julio	Agosto	Septiembre	Octubre	Noviembre	Diciembre
2015	19,99	15,17	2,44	7,76	11,79	15,03	12,70	31,54	14,61	22,53	14,61	14,61
2016	18,60	8,89	25,14	7,76	10,54	10,99	9,64	36,69	20,52	9,05	4,98	6,04

Gráficamente, se comprueba que la Universidad de Alicante cumple con el período medio de pago a proveedores en 11 de los 12 meses de los ejercicios analizados, con la excepción del mes de agosto, provocada por la interrupción de la actividad administrativa. En el último trimestre del ejercicio 2016 se ha mejorado el período medio de pago con respecto al mismo período de 2015.

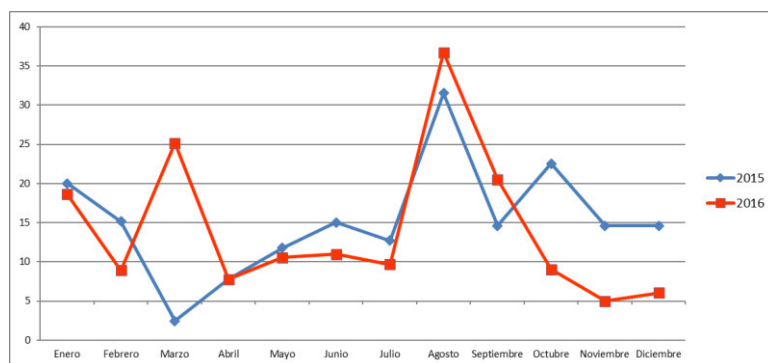

## 6. Memoria

### 6.1. Organización

#### 6.1.1. Actividad

La Universidad de Alicante fue creada por la Ley 29/1979 de 30 de octubre, aprobada por las Cortes Generales, y es una entidad de derecho público, encuadrada por las Leyes 39/2015, de Procedimiento Administrativo Común y 40/2015, Régimen Jurídico del Sector Público, en el Sector Público Instrumental, si bien el artículo 2.1.e del posterior texto refundido de la Ley del Estatuto Básico del Empleado Público la sigue considerando Administración Pública. Está dotada de personalidad jurídica y patrimonio propios y presta el servicio público de educación superior mediante la investigación, la docencia y la transferencia de conocimiento, contando para ello con la autonomía que le reconoce el artículo 27.10 de la Constitución Española. Su actual Estatuto fue aprobado por el Decreto 25/2012, de 3 de febrero del Consell, publicado en el DOGV de fecha 9 y en el BOE de 27 del mismo mes.

El número de identificación fiscal de la Universidad de Alicante es Q0332001G, y la dirección de su página web es: <http://www.ua.es>. Sus instalaciones están ubicadas principalmente en el Campus Universitario, en la población de San Vicente del Raspeig (código postal 03690), contando también con sedes en la ciudad de Alicante, Biar, Cocentaina, Denia, Elda, La Marina, La Nucía, Orihuela, Petrer, Torreveja, Villena y Xixona.

En el curso académico 2015/2016 la oferta de titulaciones de la Universidad de Alicante fue la siguiente:

- 46 Títulos de Grado y 4 grados dobles.
- 55 Másteres Oficiales.
- 91 Títulos propios (26 Másteres, 25 de Especialista y 40 de Experto)

El número total de estudiantes matriculados en el curso académico 2015/2016 se mantuvo en torno a los 30.000.

Los centros, departamentos e institutos universitarios de investigación desarrollan la actividad docente, así como la actividad investigadora y de transferencia de conocimiento de la Universidad, mediante la realización de proyectos, convenios y contratos de investigación tanto básica como aplicada.

Además de las ya citadas actividades de docencia e investigación, la Universidad desarrolla otras que podemos englobar bajo la denominación de actividades de extensión universitaria, relacionadas fundamentalmente con la creación y difusión de la cultura, que se llevan a término, tanto en el propio Campus Universitario como en las diferentes Sedes que la Universidad tiene en la Provincia de Alicante.

#### 6.1.2. Estructura organizativa básica

El/La responsable máximo/a de la Universidad es el/la Rector/a, que preside el Consejo de Dirección, el Consejo de Gobierno y el Claustro Universitario, principales órganos colegiados de Gobierno de la Universidad, cuya composición y funciones vienen determinadas en sus Estatutos, de acuerdo con la normativa de carácter general aplicable.

El gobierno, la representación y la administración de la Universidad, a 31 de diciembre de 2016, se articulan a través de los siguientes órganos y unidades:

a) Colegiados:

- el Consejo Social,
- el Claustro Universitario,
- el Consejo de Gobierno,
- el Consejo de Dirección,
- los Claustros y las Juntas de Facultad y de Escuela,

- los Consejos de Departamento, de Instituto Universitario de Investigación y de otros centros o estructuras que, en su caso, se constituyan conforme al actual Estatuto.

b) Unipersonales:

- la rectora o rector,
- las vicerrectoras o vicerrectores,
- la secretaria o secretario general,
- la vicesecretaria o vicesecretario general, en su caso,
- la o el gerente,
- las y los jefes de área,
- las decanas o decanos y las vicedecanas o vicedecanos de facultad,
- las directoras o directores y las subdirectoras o subdirectores de escuela,
- las directoras o directores de secretariado, en su caso,
- las directoras o directores de departamento, instituto universitario de investigación y de los centros y estructuras que puedan constituirse,
- las secretarías o secretarios de facultad, escuela, departamento e instituto universitario de investigación y de los centros y estructuras que puedan constituirse,
- las subdirectoras o subdirectores de departamento e instituto universitario de investigación, en su caso,
- los directores y las directoras de servicios y unidades administrativas.

La Universidad de Alicante en cuanto a la docencia e investigación se estructura en los siguientes centros, departamentos e institutos:

**a) Centros**

Los centros están dirigidos por su Decano/a o Director/a, asistido por un/a Secretario/a y varios Vicedecanos/as o Subdirectores/as. Los centros de la Universidad de Alicante son:

- Facultad de Filosofía y Letras
- Facultad de Ciencias
- Facultad de Derecho
- Facultad de Ciencias Económicas y Empresariales
- Facultad de Educación
- Facultad Ciencias de la Salud
- Escuela Politécnica Superior

## b) Departamentos

Los Departamentos están dirigidos por su Director/a, asistido por un/a Secretario/a, y en determinados casos por un/a Subdirector/a. Los departamentos de la Universidad son:

- Agroquímica y Bioquímica
- Análisis Económico y Aplicado
- Análisis Geográfico Regional y Geografía Física
- Biotecnología
- Ciencia de la Computación e Inteligencia Artificial
- Ciencias Ambientales y Recursos Naturales
- Ciencias de la Tierra y del Medio Ambiente
- Ciencias del Mar y Biología Aplicada
- Ciencias Histórico-Jurídicas
- Comunicación y Psicología Social
- Construcciones Arquitectónicas
- Derecho Civil
- Derecho del Trabajo y de la Seguridad Social
- Derecho Internacional Público y Derecho Penal
- Derecho Mercantil y Derecho Procesal
- Didáctica General y didácticas Específicas
- Disciplinas Económicas y Financieras
- Ecología
- Economía Aplicada y Política Económica
- Economía Financiera y Contabilidad
- Edificación y Urbanismo
- Enfermería
- Enfermería Comunitaria, Medicina Preventiva y Salud Pública e Historia de la Ciencia
- Estudios Jurídicos del Estado
- Expresión Gráfica y Cartografía
- Filología Catalana
- Filología Española, Lingüística General y Teoría de la Literatura
- Filología Inglesa
- Filologías Integradas
- Filosofía del Derecho y Derecho Internacional Privado
- Física Aplicada
- Física, Ingeniería de Sistemas y Teoría de la Señal
- Fisiología, Genética y Microbiología
- Fundamentos del Análisis Económico
- Geografía Humana
- Historia Medieval, Historia Moderna y Ciencias y Técnicas Historiográficas
- Humanidades Contemporáneas
- Ingeniería Civil
- Ingeniería Química
- Innovación y Formación Didáctica
- Lenguajes y sistemas Informáticos
- Marketing
- Matemática Aplicada
- Matemáticas
- Óptica, Farmacología y Anatomía
- Organización de Empresas
- Prehistoria, Arqueología, Historia Antigua, Filología Griega y Filología Latina
- Psicología de la Salud
- Psicología Evolutiva y didáctica
- Química Analítica, Nutrición y Bromatología
- Química Física
- Química Inorgánica
- Química Orgánica
- Sociología I
- Sociología II
- Tecnología Informática y Computación
- Trabajo Social y Servicios Sociales
- Traducción e Interpretación

### **c) Institutos Universitarios de Investigación**

Los institutos universitarios de investigación están dirigidos por su Director/a, asistido por un/a Secretario/a. Los Institutos Universitarios de Investigación son:

- Interuniversitario de Desarrollo Social y Paz
- Interuniversitario de Economía Internacional
- Interuniversitario de Filología Valenciana
- Interuniversitario de Geografía
- Interuniversitario de Lenguas Modernas Aplicadas
- Estudios de Género
- Estudios Sociales de América Latina
- Electroquímica
- Ingeniería de Procesos Químicos
- Biodiversidad CIBIO
- Investigación en Arqueología y Patrimonio Histórico
- Investigación Informática
- Investigaciones Turísticas
- Materiales
- Síntesis Orgánica
- Agua y Ciencias Ambientales
- Multidisciplinar para el Estudio del Medio "Ramón Margalef"
- Física Aplicada a las Ciencias y las Tecnologías

### **d) Servicios de apoyo a la Comunidad Universitaria**

A su vez, la Gerencia, responsable de la gestión administrativa y económica de la Universidad, así como del resto de servicios de apoyo a la comunidad universitaria, se estructura, en los siguientes Servicios Administrativos y Técnicos, con sus diferentes órganos de dirección:

- Biblioteca Universitaria
- Servicio de Alumnado
- Servicio de Archivo y Registro
- Servei de Llengües
- Servicio de Cultura
- Servicio de Deportes
- Servicio de Gestión Académica
- Servicio de Gestión Económica y Contabilidad
- Servicio de Gestión de Personal
- Servicio de Gestión de la Investigación y Transferencia de Tecnología
- Servicio de Informática
- Servicio de Infraestructuras y Servicios
- Servicio Jurídico
- Servicio de Prevención
- Servicio de Publicaciones
- Servicio de Relaciones Internacionales
- Servicio de Selección y Formación
- Servicios Técnicos de Investigación
- Unidad Técnica de Calidad
- Unidad de Patrimonio e Inventario
- Oficina de Información

La Gerencia está asistida por tres Jefes de Área, (Recursos Humanos, Asuntos Económicos y Recursos de Información y Servicios de Red). El responsable máximo de cada Servicio es su Director/a.

### 6.1.3. Entidades vinculadas

#### a) Sociedades mercantiles

- Centro Superior de Idiomas de la Universidad de Alicante, S.A.U. (Socio único UA).
- Taller Digital de Establecimiento de Textos Literarios y Científicos, S.A.U.(Socio único UA).

#### b) Fundaciones

- Fundación General de la Universidad de Alicante (Dotación fundacional 100%).
- Fundación Universitaria de Investigación Arqueológica La Alcudia (Dotación fundacional 74%).
- Fundación Parque Científico de Alicante-Comunidad Valenciana (Dotación fundacional 100%).

Por recomendación de la Sindicatura de Cuentas, todas estas entidades seguirán sometiendo sus cuentas anuales de 2016 a la aprobación del Consejo Social de la Universidad de Alicante y se rendirán a la Sindicatura de Cuentas.

## 6.2. Bases de presentación, principios y normas de valoración

Las presentes Cuentas Anuales, que comprenden el Balance, la Cuenta del Resultado Económico-Patrimonial, el Estado de Liquidación del Presupuesto y la Memoria, se han elaborado a partir de los registros contables del ejercicio 2016 de la Universidad de Alicante.

Los principios contables y normas de valoración observados en la elaboración de la información económico-financiera y presupuestaria incluida en las Cuentas Anuales del ejercicio 2016 de la Universidad de Alicante, son los contemplados en:

- a) el Plan General de Contabilidad Pública de la Generalitat Valenciana y
- b) los pronunciamientos de la Comisión de Principios y Normas Contables Públicas, creada en el seno de la Intervención General de la Administración del Estado.

Tal y como establece la normativa aplicable, debe observarse que las operaciones de ejecución del presupuesto que suponen el nacimiento de derechos de cobro y/o de obligaciones de pago siguen un criterio de vencimiento o exigibilidad jurídica, es decir, que su imputación en dicho ámbito se produce, de acuerdo con el procedimiento establecido en cada caso, en el momento en que se dictan los preceptivos actos administrativos. Por contra, respecto a las operaciones que afectan al ámbito económico-patrimonial la Universidad sigue un criterio de registro de devengo puro, realizando, en su caso, los ajustes temporales que resulten necesarios para cumplir con el principio del devengo y el criterio de correlación de ingresos y gastos.

#### Normas de valoración:

##### A) *Imagen fiel*

Han sido aplicadas las disposiciones legales en materia de contabilidad del Sector Público de cara a la formulación y presentación de las Cuentas Anuales adjuntas. La información que se acompaña de los estados integrantes de dichas Cuentas Anuales se expresa en euros.

##### B) *Comparación de la información*

Los principios contables aplicados guardan uniformidad con los ejercicios anteriores.

##### C) *Agrupación de partidas*

La información contenida en las Cuentas Anuales adjuntas se presenta con un nivel de desagregación adecuado que facilita su interpretación.

##### D) *Elementos recogidos en varias partidas*

No existen elementos que formen parte integrante de diferentes partidas del Balance o de la Cuenta de Resultados al 31 de diciembre de 2016.

### E) Plan General de Contabilidad Pública

En 2016 la Universidad sigue inmersa en el proceso de cambio de la aplicación informática de contabilidad. Los datos para la elaboración de estas cuentas han sido obtenidos por el nuevo programa y han revisados y contrastados con las aplicaciones informáticas propias de gestión económica.

Para la formulación y presentación de las adjuntas Cuentas Anuales han sido aplicados los siguientes Principios Contables Públicos:

- Principio de Entidad Contable
- Principio de Gestión Continuada
- Principio de Uniformidad
- Principio de Importancia Relativa
- Principio de Registro
- Principio de Prudencia
- Principio de Devengo
- Principio de Imputación de la Transacción
- Principio del Precio de Adquisición
- Principio de Correlación de Ingresos y Gastos
- Principio de no Compensación
- Principio de Desafectación

Los criterios contables aplicados han sido los siguientes:

#### A) Inmovilizado Inmaterial

Se refieren básicamente a las aplicaciones informáticas desarrolladas directamente por el personal técnico de la Universidad de Alicante, así como los adquiridos a terceros para su utilización. Se registran por el coste real y efectivo de su diseño en el caso de ser de desarrollo propio, y por el coste de adquisición en los casos de compras a terceros. Su amortización se realiza linealmente, en función a la vida útil estimada por cada tipo de activo.

Descripción	Años de vida útil	% de Amortización
Aplicaciones informáticas	5	20,00%
Otros activos intangibles	5	20,00%

#### B) Inmovilizado Material

Su incorporación a los registros contables se ha realizado en función del precio de adquisición de los activos, incrementado, en su caso, en todos aquellos conceptos necesarios para su finalización y puesta en funcionamiento, como honorarios profesionales, impuestos, licencias, etc. Su amortización se realiza linealmente, en función a la vida útil estimada por cada tipo de activo

Descripción	Años de vida útil	% de Amortización
Construcciones	50	2,00%
Instalaciones	50	2,00%
Maquinaria y utillaje	10	10,00%
Elementos de transporte	8	12,50%
Mobiliario y enseres	10	10,00%
Equipos para el proceso de la información	5	20,00%
Otro inmovilizado material	5	20,00%

#### C) Inmovilizado Financiero

El inmovilizado financiero se valora por su coste de adquisición, minorado, en su caso, por la provisión necesaria ajustada al valor equivalente de los fondos propios de las sociedades participadas.

#### D) Subvenciones de capital y de explotación

Las subvenciones se valoran por el importe de la resolución o convenio correspondiente.

#### E) Ingresos y gastos

El resto de los ingresos y gastos reconocidos se registran atendiendo a un criterio de enlace informático de equivalencias entre contabilidad presupuestaria y financiera, aplicando los principios contables anteriormente descritos y un adecuado corte de operaciones.



## 6.3. Información de carácter financiero

### 6.3.1. Cuadro de financiación

Fondos Aplicados			Fondos Obtenidos		
	2016	2015		2016	2015
<b>1. Recursos aplicados en operaciones de gestión</b>	<b>200.831.623,19</b>	<b>172.365.597,69</b>	<b>1. Recursos procedentes de operaciones de gestión</b>	<b>187.279.517,67</b>	<b>172.174.731,47</b>
a) Reducción de existencias de productos terminados y en curso de fabri	0,00	0,00	a) Ventas y prestaciones de servicios	331.723,56	1.305.600,82
b) Aprovisionamientos	0,00	0,00	b) Aumento de existencias de productos terminados y en curso de fabricac	0,00	0,00
c) Servicios exteriores	34.263.988,16	33.045.208,81	c) Ingresos tributarios	31.753.472,87	37.259.794,88
d) Tributos	88.534,87	4.228.097,31	d) Ingresos urbanísticos	0,00	0,00
e) gastos de personal y prestaciones sociales	128.188.074,86	125.510.993,11	e) Transferencias y subvenciones	152.093.448,75	131.030.946,59
f) Transferencias y subvenciones	5.745.260,75	5.393.902,52	f) Ingresos financieros	153.873,28	38.532,08
g) Gastos financieros	4.165.960,41	4.187.351,50	g) Otros ingresos de gestión corriente e ingresos excepcionales	2.946.999,21	2.539.857,10
h) Otras pérdidas de gestión corriente y gastos excepcionales	27.552.016,18	44,44	h) Provisiones aplicadas de activos circulantes	0,00	0,00
i) Dotación provisiones de activos circulantes	827.787,96	0,00	<b>2. Cobros pendientes de aplicación</b>	<b>2.199.429,39</b>	<b>802.213,37</b>
<b>2. Pagos pendientes de aplicación</b>	<b>0,00</b>	<b>0,00</b>	<b>3. Incrementos directos de patrimonio</b>	<b>0,00</b>	<b>1.139.820,17</b>
<b>3. Gastos amortizables</b>	<b>113.539,26</b>	<b>113.539,26</b>	a) En adscripción	0,00	0,00
<b>4. Adquisiciones y otras altas de inmovilizado</b>	<b>10.464.927,10</b>	<b>11.283.136,56</b>	b) En cesión	0,00	1.139.820,17
a) Inversiones destinadas al uso general	0,00	0,00	<b>4. Deudas a largo plazo</b>	<b>0,00</b>	<b>0,00</b>
b) Inversiones inmateriales	34.519,43	102.918,30	a) Empréstitos y pasivos análogos	0,00	0,00
c) Inversiones materiales	10.430.407,67	10.347.617,84	b) Préstamos recibidos	0,00	0,00
d) Inversiones gestionadas	0,00	0,00	c) Otros conceptos	0,00	0,00
e) Patrimonio público del suelo	0,00	0,00	<b>5. Enajenaciones y otras bajas de inmovilizado</b>	<b>30.747.859,72</b>	<b>23.264,44</b>
f) Inversiones financieras	0,00	832.600,42	a) Inversiones destinadas al uso general	0,00	0,00
<b>5. Disminuciones directas de patrimonio</b>	<b>1.060.673,62</b>	<b>0,00</b>	b) Inversiones inmateriales	6.471,01	0,00
a) En adscripción	0,00	0,00	c) Inversiones materiales	30.741.388,71	23.264,44
b) En cesión	1.060.673,62	0,00	d) Patrimonio público del suelo	0,00	0,00
c) Entregado al uso general	0,00	0,00	e) Inversiones financieras	0,00	0,00
<b>6. Cancelación o traspaso a corto plazo de deudas a largo plaz</b>	<b>63.253.781,59</b>	<b>147.510,56</b>	<b>6. Cancelación anticipada o traspaso a corto plazo de inmoviliza</b>	<b>0,00</b>	<b>0,00</b>
a) Empréstitos y otros pasivos	63.253.781,59	147.510,56			
b) Por préstamos recibidos	0,00	0,00			
c) Otros conceptos	0,00	0,00			
<b>7. Provisiones para riesgos y gastos</b>	<b>714.054,82</b>	<b>0,00</b>			
<b>TOTAL APLICACIONES</b>	<b>276.438.599,58</b>	<b>183.909.784,07</b>	<b>TOTAL ORÍGENES</b>	<b>220.226.806,78</b>	<b>174.140.029,45</b>
<b>EXCESO DE ORÍGENES SOBRE APLICACIONES ( AUMENTO DE CAPITAL CIRCULANTE )</b>		<b>0,00</b>	<b>EXCESO DE APLICACIONES SOBRE ORÍGENES ( DISMINUCIÓN DE CAPITAL CIRCULANTE )</b>	<b>-56.211.792,80</b>	<b>-9.769.754,62</b>

### 6.3.2. Variación del capital circulante

Variaciones en el Capital circulante	ejercicio 2016		ejercicio 2015	
	Aumentos	Disminuciones	Aumentos	Disminuciones
<b>ACREEDORES A CORTO PLAZO</b>				
a) Deudas a corto plazo	63.253.781,59		147.510,56	
<b>DEUDORES</b>				
a) Presupuestarios		42.699.152,46		55.115.534,75
b) No presupuestarios		30.460.797,61		32.406.570,96
c) Provisión para insolvencias y riesgos a corto plazo				
<b>ACREEDORES</b>				
a) Presupuestarios	4.913.545,50		6.803.181,94	
b) No presupuestarios	1.461.909,10		785.010,43	
c) Entidades públicas	4.529.192,96	747.110,01	4.288.590,43	421.096,88
d) Otros	2.199.429,39		802.213,37	
<b>INVERSIONES FINANCIERAS TEMPORALES</b>				
a) Inversiones financieras temporales				
<b>TESORERÍA</b>				
a) Caja				
b) Bancos e instituciones de crédito		33.675.655,67		12.601.443,64
<b>AJUSTES POR PERIODIFICACIÓN</b>				
a) Gastos anticipados				
b) Ingresos anticipados	35.618.347,40		35.899.836,89	
<b>TOTAL</b>	<b>111.976.205,94</b>	<b>107.582.715,75</b>	<b>48.726.343,62</b>	<b>100.544.646,23</b>
<b>CAPITAL CIRCULANTE</b>	<b>-4.393.490,19</b>	<b>0,00</b>	<b>51.818.302,61</b>	<b>0,00</b>
<b>VARIACIÓN DEL CAPITAL CIRCULANTE</b>	<b>-56.211.792,80</b>			

### 6.3.3. Remanente de tesorería

Remanente de Tesorería			
Componentes	Año actual		Año anterior
<b>1. Derechos pendientes de cobro</b>	<b>44.049.980,42</b>		<b>57.157.787,71</b>
Del Presupuestos corriente	42.099.087,02		54.096.828,38
De presupuestos cerrados	600.065,44		1.018.706,37
De otras Operaciones NO presupuestarias	3.550.257,35		2.844.466,34
De operaciones comerciales	0,00		0,00
De dudoso cobro	0,00		0,00
Cobros realizados pendientes de aplicación definitiva	2.199.429,39		802.213,37
<b>2. Obligaciones pendientes de pago</b>	<b>10.061.710,26</b>		<b>11.289.305,48</b>
Del Presupuestos corrientes	4.913.545,50		6.803.181,94
De Presupuestos cerrados	0,00		0,00
De otras Operaciones NO presupuestarias	5.148.164,76		4.486.123,54
De operaciones comerciales	0,00		0,00
Pagos realizados pendientes de aplicación definitiva	0,00		0,00
<b>3. Fondos Líquidos</b>	<b>33.675.655,96</b>		<b>12.601.443,64</b>
Cajas y bancos	33.675.655,96		12.601.443,64
Movimientos internos de tesorería	0,00		0,00
<b>I. Remanente de tesorería total (1-2+3)</b>	<b>67.663.926,12</b>		<b>58.469.925,87</b>
<b>II. Exceso de financiación afectada</b>	<b>13.880.293,23</b>		<b>33.949.070,10</b>
<b>III. Saldos de dudoso cobro</b>	<b>120.601,60</b>		<b>0,00</b>
<b>IV. Remanente de tesorería no afectado (I-II-III)</b>	<b>53.663.031,28</b>		<b>0,00 24.520.855,77</b>

### 6.3.4. Tesorería

#### a) Estado de tesorería del PGCPGV

CONCEPTO	Importes		Totales
<b>1 COBROS</b>			<b>246.246.103,09</b>
(+)	del Presupuesto corriente	154.415.811,59	
(+)	de Presupuestos cerrados	53.131.675,14	
(+)	de operaciones no presupuestarias	38.698.616,36	
(+)	de operaciones comerciales	0,00	
<b>2 PAGOS</b>			<b>225.171.890,77</b>
(-)	del Presupuesto corriente	180.605.716,15	
(-)	de Presupuestos cerrados	6.803.181,94	
(-)	de operaciones no presupuestarias	37.762.992,68	
(-)	de operaciones comerciales	0,00	
<b>I Flujo neto de Tesorería del ejercicio (1-2)</b>			<b>21.074.212,32</b>
<b>3 Saldo inicial de Tesorería</b>			<b>12.601.443,64</b>
<b>II Saldo final de Tesorería (I+3)</b>			<b>33.675.655,96</b>

#### b) Estado de tesorería de cuentas bancarias

Cuenta PGCP	Tipo	Código	Descripción	Cuenta	Saldo Inicial	Cobros	Pagos	Saldo Final
Banco	✓	57101	57101_BANCO DE ESPAÑA	ES73 9000 0005 0002 6000 0014	0,00	13.682.674,66	13.682.674,66	0,00
Banco	✓	57106	57106_BANCO DE SANTANDER	ES16 0049 6659 0121 1612 5611	298.153,80	127.769.485,38	127.633.475,46	434.163,72
Banco	✓	57111	57111_Banco Mare Nostrum Cta.2080000038	ES04 0487 0455 5820 8000 0038	37.384,23	35.365.472,92	35.379.411,00	23.446,15
Banco	✓	57117	57117_CAJAMAR Cta 2738000013	ES68 3058 2505 9827 3800 0013	1.130.533,71	16.859.491,02	15.968.401,90	2.021.622,83
Banco	✓	57119	57119_BANKIA Cta. 6000154914	ES54 2038 9619 3060 0015 4914	7.783.766,29	162.472.078,09	148.139.464,18	22.116.380,20
Banco	✓	57120	57120_Banco SABADELL Cta. 0001027506	ES81 0081 3191 4300 0102 7506	3.066.117,49	170.333.963,52	164.567.157,76	8.832.923,25
Banco	✓	57121	57121_SABADELLCAM - ingresos pendientes de distribución	ES48 0081 3191 4800 0103 9107	161.267,41	327.654,18	430.922,91	57.998,68
Banco	✓	57122	57122_CaixaBank Cta. 0200003529	ES91 2100 8984 1602 0000 3529	32.800,35	62.965,43	22.955,43	72.810,35
Banco	✓	57123	57123_BANCO DESABADELL	ES12 0081 3191 4100 0109 1217	91.420,36	0,00	586,85	90.833,51
Banco	✓	57124	57124_CAJA ONTINYENT	ES62 2045 6023 9230 0006 2413	0,00	9.000,00	0,00	9.000,00
Banco	✓	57125	57125_CAJA RURAL CENTRAL	ES23 3005 0067 1124 0358 8524	0,00	16.477,27	0,00	16.477,27
Formalización	✓	5790	5790_FORMALIZACIÓN	ES82 0000 0000 0000 0000 0000	0,00	108.417.813,72	108.417.813,72	0,00
<b>Total</b>					<b>12.601.443,64</b>	<b>635.317.076,19</b>	<b>614.242.863,87</b>	<b>33.675.655,96</b>

### c) Estado del flujo neto de tesorería del ejercicio

PAGOS		IMPORTE	COBROS		IMPORTE
<b>1. Operaciones de gestión</b>		<b>170.180.740,68</b>	<b>1. Operaciones de gestión</b>		<b>154.380.668,50</b>
a) Compras netas		0,00	a) Ventas netas		0,00
b) Servicios exteriores		31.972.706,31	b) Impuestos directos		0,00
c) Tributos		88.517,93	c) Impuestos indirectos		0,00
d) Gastos de personal		128.714.790,56	d) Tasas, precios públicos y contribuciones especiales		36.299.426,10
e) Prestaciones sociales		0,00	e) Cotizaciones sociales		0,00
f) Transferencias y subvenciones		5.238.765,47	f) Transferencias y subvenciones		117.261.631,53
g) Gastos financieros		4.165.960,41	g) Ingresos financieros		153.873,28
<b>2. Gastos de formalización de deudas</b>		<b>0,00</b>	h) Otros ingresos de gestión		665.737,59
<b>3. Adquisición de inmovilizado</b>		<b>10.409.625,60</b>	<b>2. Deudas a largo plazo</b>		<b>0,00</b>
a) Destinadas al uso general		0,00	a) Empréstitos y pasivo análogos		0,00
b) Inmaterial		124.623,61	b) Préstamos recibidos		0,00
c) Material		10.285.001,99	c) Otros conceptos		0,00
d) Gestionadas		0,00	<b>3. Enajenaciones de inmovilizado</b>		<b>35.143,09</b>
e) Financiero		0,00	a) Inmaterial		0,00
<b>4. Cancelación anticipada de deudas a largo plazo</b>		<b>0,00</b>	b) Material		35.143,09
a) Otros deudores no presupuestarios		0,00	c) Financiero		0,00
b) Deudores por derechos reconocidos de otros entes públicos		0,00	<b>4. Deudas a corto plazo</b>		<b>0,00</b>
c) Entes públicos, por intereses pendientes de aplicar		0,00	a) Empréstitos y pasivos análogos		0,00
d) Entes públicos. c/c efectivo		0,00	b) Préstamos recibidos		0,00
<b>5. Adquisiciones de inversiones financieras a corto plazo</b>		<b>0,00</b>	c) Otros conceptos		0,00
a) Organismos de Previsión Social, acreedores		0,00	<b>5. Enajenación o reintegro de inversiones financieras a corto pla:</b>		<b>0,00</b>
b) Obligaciones y bonos a C.P.		0,00	a) Inversiones en capital		0,00
c) Deudas representadas en otros valores negociables a C.P.		0,00	b) Inversiones en valores de renta fija		0,00
d) Empréstitos y otras emisiones análogas a C.P. en moneda extranjera		0,00	c) Créditos		0,00
<b>6. Cancelación de deudas a corto plazo</b>		<b>15.349,87</b>	d) Otros conceptos		0,00
a) Empréstitos y pasivo análogos		0,00	<b>6. Presupuestos cerrados</b>		<b>53.131.675,14</b>
b) Préstamos recibidos		15.349,87	a) Operaciones de gestión		53.131.675,14
c) Otros conceptos		0,00	b) Deudas		0,00
<b>7. Presupuestos cerrados</b>		<b>6.803.181,94</b>	c) Enajenación de inmovilizado		0,00
a) Operaciones de gestión		6.803.181,94	d) Enajenación de inversiones financieras a corto plazo		0,00
b) Adquisiciones de inmovilizado		0,00	<b>7. Cuentas no presupuestarias</b>		<b>38.698.616,36</b>
c) Cancelación de deudas		0,00	a) Acreedores no presupuestarios		36.202.818,94
d) Adquisición de inversiones financieras a corto plazo		0,00	b) Deudores no presupuestarios		2.495.797,42
<b>8. Cuentas no presupuestarias</b>		<b>37.762.992,68</b>	c) Por administración de recursos de otros entes		0,00
a) Anticipos de tesorería		0,00			
b) Acreedores no presupuestarios		34.578.132,97			
c) Deudores no presupuestarios		3.184.859,71			
d) Por administración de recursos de otros entes		0,00			
De operaciones comerciales		0,00			
<b>TOTAL PAGOS</b>		<b>225.171.890,77</b>	<b>TOTAL COBROS</b>		<b>246.246.103,09</b>
<b>SUPERÁVIT DE TESORERÍA</b>		<b>0,00</b>	<b>DÉFICIT DE TESORERÍA</b>		<b>21.074.212,32</b>

### 6.3.5. Operaciones no presupuestarias de tesorería

Naturaleza ACREEDORA								
Código	Descripción	Saldo a 1 de enero	Modificaciones de saldo inicial	Abonos realizados en el	Total acreedores	Cargos realizados en el	Acreedores pendientes a	
20001	4751	HAC.PUBLICA, ACREEDOR POR I.R.P.F	2.707.829,07	0,00	22.279.317,75	24.987.146,82	22.046.825,45	2.940.321,37
20002	476	CUOTA TRABAJADOR SEGURIDAD SOCIAL	269.211,66	0,00	3.341.339,19	3.610.550,85	3.308.618,83	301.932,02
20003	4750	HAC.PUBLICA, ACREEDOR POR IVA	0,00	0,00	860.855,10	860.855,10	860.855,10	0,00
20004	410	ACREEDORES POR IVA SOPORTADO	36.265,70	0,00	911.875,62	948.141,32	930.181,76	17.959,56
20005	4761	ORG.PREV.SOCIAL ACREEDOR/MUFACE	0,00	0,00	0,00	0,00	0,00	0,00
20006	5600	FIANZAS RECIBIDAS CORTO PLAZO	0,00	0,00	0,00	0,00	0,00	0,00
20007	4759	DERECHOS PASIVOS	1.309.034,49	0,00	1.286.939,57	2.595.974,06	1.309.034,49	1.286.939,57
20008	41903	INGRESOS DUPLICADOS O EXCESIVOS	0,00	0,00	0,00	0,00	0,00	0,00
20009	5610	DEPOSITOS RECIBIDOS	0,00	0,00	0,00	0,00	0,00	0,00
20010	41902	ANTICIPOS Y PRESTAMOS RECIBIDOS	0,00	0,00	0,00	0,00	0,00	0,00
20011	4760	SEGURO ESCOLAR	0,00	0,00	24.769,92	24.769,92	24.769,92	0,00
20013	55400	INGRESOS PENDIENTES DE DISTRIBUCION	161.267,41	0,00	865.494,18	1.026.761,59	430.922,91	595.838,68
20014	1800	FIANZAS RECIBIDAS LARGO PLAZO	0,00	0,00	5.173,56	5.173,56	0,00	5.173,56
91001	4770	HACIENDA PUBLICA IVA REPERCUTIDO	0,00	0,00	801.494,67	801.494,67	801.494,67	0,00
91002	4771	IVA REP.COMUNITARIO BIENES	0,00	0,00	21.244,73	21.244,73	21.244,73	0,00
91003	4771	IVA REP.COMUNITARIO SERVICIOS	0,00	0,00	154.650,28	154.650,28	154.650,28	0,00
91004	4773	IVA REP.PRESTACIONES SERVICIOS EXTRANJERO (NO UE)	0,00	0,00	22.996,03	22.996,03	22.996,03	0,00
91005	n.c	HAC.PUBLICA IVA REPERCUTIDO IMPORTACIONES	0,00	0,00	0,00	0,00	0,00	0,00
91006	n.c	HAC.PUBLICA IVA REPERCUTIDO IMPORTACIONES 8%	0,00	0,00	0,00	0,00	0,00	0,00
91007	n.c	HAC.PUBLICA IVA REPERCUTIDO IMPORTACIONES 4%	0,00	0,00	0,00	0,00	0,00	0,00
91008	4770	IVA REP.INVERSION	0,00	0,00	0,00	0,00	0,00	0,00
91009	4774	IVA REP.ENTREGA BIENES EXTRANJERO (NO UE)	0,00	0,00	0,00	0,00	0,00	0,00
91010	4775	HACIENDA PUBLICA IVA REP.INVERSION SUJETO PASIVO	2.515,21	0,00	775.782,31	778.297,52	778.297,52	0,00
<b>Total naturaleza ACREEDORA</b>		<b>4.486.123,54</b>	<b>0,00</b>	<b>31.351.932,91</b>	<b>35.838.056,45</b>	<b>30.689.891,69</b>	<b>5.148.164,76</b>	

Naturaleza DEUDORA								
Código	Descripción	Saldo a 1 de enero	Modificaciones	Cargos	Total Deudores	Abonos	Deudores	
10001	2650	DEPOSITOS CONSTITUIDOS	40.688,92	0,00	0,00	40.688,92	28.270,00	12.418,92
10002	44902	PAGOS DUPLICADOS O EXCESIVOS	2.136,40	0,00	0,00	2.136,40	2.136,40	0,00
10004	4700	HAC.PUBLICA DEUDORA POR IVA	421.096,88	0,00	450.103,47	871.200,35	124.090,34	747.110,01
10005	440	DEUDORES POR IVA REPERCUTIDO	395.338,23	0,00	716.775,82	1.112.114,05	863.749,61	265.093,16
10006	49903	ANTICIPOS A PERSONAL	70.000,00	0,00	0,00	70.000,00	0,00	70.000,00
10007	5650	FIANZAS CONSTITUIDAS A CORTO PLAZO Y LARGO PLAZO	0,00	0,00	0,00	0,00	0,00	0,00
10008	44904	ANTICIPOS CONCEDIDOS - CAJA CENTRAL	1.210.292,21	0,00	424.707,79	1.635.000,00	58.588,14	1.576.411,86
10009	44905	ANTICIPOS CONCEDIDOS - PAGOS ESPECIFICOS	246.093,36	0,00	174.210,28	420.303,64	0,00	420.303,64
10010	44906	ANTICIPOS CONCEDIDOS - TRIBUNALES OPOSICIONES	30.000,00	0,00	0,00	30.000,00	0,00	30.000,00
10011	44907	ANTICIPOS CONCEDIDOS - TRIBUNALES TESIS	40.000,00	0,00	0,00	40.000,00	0,00	40.000,00
10012	44908	ANTICIPOS CONCEDIDOS - OTRI FIANZAS	739,96	0,00	0,00	739,96	0,00	739,96
10013	44909	ANTICIPOS CONCEDIDOS - OTROS	161.000,00	0,00	500.000,00	661.000,00	500.000,00	161.000,00
10014	44901	ANUNCIOS A CARGO DE ADJUDICATARIOS DE CONTRATOS	2.080,38	0,00	9.233,62	11.314,00	9.134,20	2.179,80
10015	2527	ANTICIPOS CONCEDIDOS	225.000,00	0,00	0,00	225.000,00	0,00	225.000,00
90001	4720	HAC.PUBLICA IVA SOPORTADO INTERIOR	0,00	0,00	666.596,43	666.596,43	665.805,82	790,61
90002	4721	HAC.PUBLICA IVA SOPORTADO.COMUNITARIO BIENES	0,00	0,00	10.130,61	10.130,61	10.130,61	0,00
90003	4721	HAC.PUBLICA IVA SOPORTADO.COMUNITARIO SERVICIOS	0,00	0,00	135.948,77	135.948,77	135.948,77	0,00
90004	4723	IVA SOP.ADQUISICION SERVICIOS EXTRANJERO (NO UE)	0,00	0,00	13.184,85	13.184,85	13.184,85	0,00
90005	4720	IVA SOPORTADO INVERSION	0,00	0,00	78.894,98	78.894,98	79.685,59	-790,61
90006	4724	IVA SOPORTADO IMPORTACIONES DE BIENES CORRIENTES	0,00	0,00	1.339,70	1.339,70	1.339,70	0,00
90007	4721	HAC.PUBLICA IVA SOP.COMUNITARIO BIENES INVERSION	0,00	0,00	3.471,94	3.471,94	3.471,94	0,00
90008	4720	IVA SOP INVERSION SUJETO PASIVO	0,00	0,00	261,45	261,45	261,45	0,00
90009	4720	IVA SOP INVERSION SUJETO PASIVO BIENES DE INVERSION	0,00	0,00	0,00	0,00	0,00	0,00
90010	n.c.	HAC.PUBLICA IVA SOPORTADO INVERSION PRORRATA ENSEN	0,00	0,00	0,00	0,00	0,00	0,00
90011	4724	HP IVA SOPORTADO IMPORTACION DE BIENES DE INVERSION	0,00	0,00	2.948,96	2.948,96	2.948,96	0,00
<b>Total naturaleza DEUDORA</b>		<b>2.844.466,34</b>	<b>0,00</b>	<b>3.184.859,71</b>	<b>6.029.326,05</b>	<b>2.495.797,42</b>	<b>3.550.257,35</b>	

### 6.3.6. Conciliación del resultado económico patrimonial y saldo presupuestario

Conciliación del resultado económico patrimonial y el saldo presupuestario		
<b>1.- RESULTADO ECONÓMICO-PATRIMONIAL</b>		<b>-23.119.061,17</b>
<b>2.- SALDO PRESUPUESTARIO</b>		<b>10.712.049,46</b>
<b>3.- DIFERENCIA ENTRE RESULTADOS (1-2)</b>		
		<b>-33.831.110,63</b>
<b>FACTORES QUE DIFERENCIA EN LOS RESULTADOS</b>		
<b>A) INGRESOS PRESUPUESTARIOS NO ECONÓMICOS</b>		<b>7.210.384,21</b>
Ingresos presupuestarios por Tasas académicas	7.210.384,21	
Enajenación de bienes de inversión real	0,00	
Activos financieros	0,00	
Pasivos financieros	0,00	
<b>B) GASTOS ECONÓMICOS NO PRESUPUESTARIOS</b>		<b>41.666.150,38</b>
Anulación de derechos de ejercicios anteriores	1.383.794,17	
Gastos de emisión de deuda de ejercicios anteriores	113.539,26	
Intereses devengados y no vencidos	0,00	
Periodificación de otros gastos no vencidos	1.443.949,54	
Gastos extraordinarios	177.592,06	
Pérdidas procedentes de ejercicios anteriores	827.787,96	
Pérdidas procedentes de inmovilizado material	27.552.016,18	
Amortizaciones	9.453.416,39	
Provisiones	714.054,82	
<b>C) GASTOS PRESUPUESTARIOS NO ECONÓMICOS</b>		<b>14.211.182,43</b>
Gastos provisionados de personal	2.850.000,00	
Gastos provisionados en bienes y servicios corrientes	748.744,73	
Gastos financieros periodificados	0,00	
Inversiones Reales	10.464.927,10	
ACTIVOS FINANCIEROS	0,00	
PASIVOS FINANCIEROS	147.510,60	
<b>D) INGRESOS ECONÓMICOS NO PRESUPUESTARIOS</b>		<b>834.241,53</b>
Periodificación de ingresos	281.489,49	
Excesos de provisiones	343,66	
Ingresos extraordinarios	552.408,38	
Ingresos y beneficios de ejercicios anteriores	0,00	
<b>4.- DIFERENCIAS EN LOS FACTORES (A+B)-(C+D)</b>		<b>33.831.110,63</b>
<b>CONCILIACIÓN: DIFERENCIAS EN RESULTADOS + DIFERENCIA EN LOS FACTORES (3+4)</b>		
		<b>0,00</b>

## 6.4. Información sobre la ejecución del gasto público

### 6.4.1. Modificaciones de crédito

Nº	Tipo Modificación	CAP.I	CAP.II	CAP.III	CAP.IV	CAP.VI	CAP.VII	CAP.VIII	CAP.IX	TOTAL
1	Incorporación de Remanentes	4.984.066,04	10.614.646,57	0,00	2.175.291,98	38.274.363,66	0,00	0,00	0,00	56.048.368,25
2	Transferencia de Crédito	0,00	-19.910,72	0,00	0,00	19.910,72	0,00	0,00	0,00	0,00
3	Transferencia de Crédito	0,00	0,00	0,00	0,00	0,00	0,00	0,00	0,00	0,00
4	Créditos Generados por ingresos	0,00	4.412.938,33	0,00	102.614,20	5.495.002,96	0,00	0,00	0,00	10.010.555,49
<b>Total:</b>		<b>4.984.066,04</b>	<b>15.007.674,18</b>	<b>0,00</b>	<b>2.277.906,18</b>	<b>43.789.277,34</b>	<b>0,00</b>	<b>0,00</b>	<b>0,00</b>	<b>66.058.923,74</b>

Nota: La transferencia 3 recoge transferencias entre conceptos presupuestarios del capítulo 1 con un efecto positivo y negativo de 1,448,913,28

## 6.4.2. Remanentes de crédito

CÓDIGO ECONÓMICO	DESCRIPCIÓN DEL INGRESO	REMANENTE DE CRÉDITO		REMANENTE COMPROMETIDO		REMANENTE NO COMPROMETIDO	
				INCORPORABLE	NO INCORP	INCORPORABLE	NO INCORP
120	Retribuciones personal docente y de investigación (PDI) funcionari	193.390,66	0,00	0,00	0,00	0,00	193.390,66
121	Retribuciones del PDI laboral fijo	0,00	0,00	0,00	0,00	0,00	0,00
130	Retribuciones del PAS funcionario	949.396,99	0,00	0,00	0,00	0,00	949.396,99
131	Retribuciones del PAS laboral fijo	0,00	0,00	0,00	0,00	0,00	0,00
140	Retribuciones personal docente contratado (laboral temporal)	0,00	0,00	0,00	0,00	0,00	0,00
141	Retribuciones personal de administracion y servicios contratado (k	2.502,93	0,00	0,00	0,00	0,00	2.502,93
150	Productividad	5.000,00	0,00	0,00	0,00	0,00	5.000,00
151	Gratificaciones	1.674,32	0,00	0,00	0,00	0,00	1.674,32
160	Cuotas sociales	206.491,50	0,00	0,00	0,00	0,00	206.491,50
161	Prestaciones sociales	0,00	0,00	0,00	0,00	0,00	0,00
<b>Total Cap. 1</b>	<b>GASTOS DE PERSONAL</b>	<b>1.358.456,40</b>	<b>0,00</b>	<b>0,00</b>	<b>0,00</b>	<b>0,00</b>	<b>1.358.456,40</b>
2	Gastos corrientes en bienes y servicios	16.056.711,54	280.486,90	0,00	12.033.653,58	3.742.571,06	
<b>Total Cap. 2</b>	<b>GASTOS EN BIENES CORRIENTES Y SERVICIOS</b>	<b>16.056.711,54</b>	<b>280.486,90</b>	<b>0,00</b>	<b>12.033.653,58</b>	<b>3.742.571,06</b>	
300	Intereses deuda	0,39	0,00	0,00	0,00	0,39	
310	Intereses de préstamos en moneda nacional	0,00	0,00	0,00	0,00	0,00	
319	Otros gastos financieros	285.947,20	0,00	0,00	0,00	285.947,20	
<b>Total Cap. 3</b>	<b>GASTOS FINANCIEROS</b>	<b>285.947,59</b>	<b>0,00</b>	<b>0,00</b>	<b>0,00</b>	<b>285.947,59</b>	
470	Transferencias corrientes a empresas privadas	26.750,00	0,00	0,00	26.750,00	0,00	
480	Transferencias corrientes a familias	2.362.625,13	1.157.742,55	0,00	829.404,27	375.478,31	
481	Transferencias corrientes a instituciones sin fines de lucro	59.415,97	0,00	0,00	59.415,97	0,00	
<b>Total Cap. 4</b>	<b>TRANSFERENCIAS CORRIENTES</b>	<b>2.448.791,10</b>	<b>1.157.742,55</b>	<b>0,00</b>	<b>915.570,24</b>	<b>375.478,31</b>	
Subtotal	OPERACIONES CORRIENTES	20.149.906,63	1.438.229,45	0,00	12.949.223,82	5.762.453,36	
620	Inversión asociada al funcionamiento de los servicios	14.675.986,44	846.097,96	0,00	11.288.893,17	2.540.995,31	
67	Programas de actuación y otros fondos finalistas	4.038.301,53	836,47		3.960.126,37	77.338,69	
68	Investigación Universitaria	24.446.335,07	73.639,30		23.868.951,07	503.744,70	
69	Másteres, títulos propios y cursos	3.449.888,04	0,00	0,00	3.445.625,16	4.262,88	
<b>Total Cap. 6</b>	<b>INVERSIONES REALES</b>	<b>46.610.511,08</b>	<b>920.573,73</b>	<b>0,00</b>	<b>42.563.595,77</b>	<b>3.126.341,58</b>	
740	Transf. De capital a empresas pub. De la Generalitat Valenciana	0,00	0,00	0,00	0,00	0,00	
741	A Fundaciones	0,00	0,00	0,00	0,00	0,00	
770	Transf. De capital a empresas privadas	0,00	0,00	0,00	0,00	0,00	
<b>Total Cap. 7</b>	<b>TRANSFERENCIAS DE CAPITAL</b>	<b>0,00</b>	<b>0,00</b>	<b>0,00</b>	<b>0,00</b>	<b>0,00</b>	
Subtotal	OPERACIONES DE CAPITAL	46.610.511,08	920.573,73	0,00	42.563.595,77	3.126.341,58	
83104	Concesiones de préstamos a L/P fuera del S.P. a familias e instituc	0,00	0,00	0,00	0,00	0,00	
850	Adquisiciones de acciones y participaciones al S.P.	0,00	0,00	0,00	0,00	0,00	
<b>Total Cap. 8</b>	<b>ACTIVOS FINANCIEROS</b>	<b>0,00</b>	<b>0,00</b>	<b>0,00</b>	<b>0,00</b>	<b>0,00</b>	
910	Amortización de préstamos a corto plazo de entes del Sector Públi	0,00	0,00	0,00	0,00	0,00	
911	Amortización de préstamos a largo plazo de entes del Sector Públi	0,00	0,00	0,00	0,00	0,00	
913	Amortización de préstamos a largo plazo de entes de fuera del Se	0,00	0,00	0,00	0,00	0,00	
<b>Total Cap. 9</b>	<b>PASIVOS FINANCIEROS</b>	<b>0,00</b>	<b>0,00</b>	<b>0,00</b>	<b>0,00</b>	<b>0,00</b>	
Subtotal	OPERACIONES FINANCIERAS	0,00	0,00	0,00	0,00	0,00	
<b>Total Gastos</b>		<b>66.760.417,71</b>	<b>2.358.803,18</b>	<b>0,00</b>	<b>55.512.819,59</b>	<b>8.888.794,94</b>	

### 6.4.3. Clasificación funcional del gasto

#### a. Programa 1. Docencia

CÓDIGO ECONÓMICO	DESCRIPCIÓN DEL GASTO	P. INICIAL	MOD.	P. FINAL	O.R.N.	REMANENTE CRÉDITO	PAGOS	OR PDTE PAGO
120	Retribuciones personal docente y de investigacion (PDI) funcionari	31.807.720,38	1.820.311,57	33.628.031,95	33.500.071,15	127.960,80	33.228.076,72	271.994,43
121	Retribuciones del PDI laboral fijo	3.236.026,86	408.692,00	3.644.718,85	3.644.718,85	0,00	3.616.913,50	27.805,35
130	Retribuciones del PAS funcionario	0,00	0,00	0,00	0,00	0,00	0,00	0,00
131	Retribuciones del PAS laboral fijo	0,00	0,00	0,00	0,00	0,00	0,00	0,00
140	Retribuciones personal docente contratado (laboral temporal)	9.617.757,54	537.786,64	10.155.544,17	10.155.544,17	0,00	10.085.180,00	70.364,18
141	Retribuciones personal de administracion y servicios contratado (k	0,00	0,00	0,00	0,00	0,00	0,00	0,00
150	Productividad	0,00	0,00	0,00	0,00	0,00	0,00	0,00
151	Gratificaciones	0,00	0,00	0,00	0,00	0,00	0,00	0,00
160	Cuotas sociales	3.874.531,62	0,00	3.874.531,62	3.818.207,49	56.324,13	3.497.652,45	320.555,04
161	Prestaciones sociales	204.987,18	0,00	204.987,18	204.987,18	0,00	204.987,18	0,00
<b>Total Cap. 1</b>	<b>GASTOS DE PERSONAL</b>	<b>48.741.023,58</b>	<b>2.766.790,21</b>	<b>51.507.813,77</b>	<b>51.323.528,84</b>	<b>184.284,93</b>	<b>50.632.809,85</b>	<b>690.719,00</b>
2	Gastos corrientes en bienes y servicios	7.981.186,28	9.847.181,35	17.828.367,62	6.062.067,30	11.766.300,32	5.989.179,13	72.888,17
<b>Total Cap. 2</b>	<b>GASTOS EN BIENES CORRIENTES Y SERVICIOS</b>	<b>7.981.186,28</b>	<b>9.847.181,35</b>	<b>17.828.367,62</b>	<b>6.062.067,30</b>	<b>11.766.300,32</b>	<b>5.989.179,13</b>	<b>72.888,17</b>
300	Intereses deuda	0,00	0,00	0,00	0,00	0,00	0,00	0,00
310	Intereses de préstamos en moneda nacional	0,00	0,00	0,00	0,00	0,00	0,00	0,00
319	Otros gastos financieros	0,00	0,00	0,00	0,00	0,00	0,00	0,00
<b>Total Cap. 3</b>	<b>GASTOS FINANCIEROS</b>	<b>0,00</b>	<b>0,00</b>	<b>0,00</b>	<b>0,00</b>	<b>0,00</b>	<b>0,00</b>	<b>0,00</b>
470	Transferencias corrientes a empresas privadas	0,00	0,00	0,00	0,00	0,00	0,00	0,00
480	Transferencias corrientes a familias	3.025.366,69	2.042.756,49	5.068.123,18	2.898.395,69	2.169.727,49	2.898.336,55	59,13
481	Transferencias corrientes a instituciones sin fines de lucro	1.813.144,40	-118.129,11	1.695.015,29	1.695.000,59	14,70	1.644.500,59	50.500,00
<b>Total Cap. 4</b>	<b>TRANSFERENCIAS CORRIENTES</b>	<b>4.838.511,09</b>	<b>1.924.627,38</b>	<b>6.763.138,47</b>	<b>4.593.396,28</b>	<b>2.169.742,19</b>	<b>4.542.837,14</b>	<b>50.559,13</b>
<b>Subtotal</b>	<b>OPERACIONES CORRIENTES</b>	<b>61.560.720,95</b>	<b>14.538.598,94</b>	<b>76.099.319,86</b>	<b>61.978.992,42</b>	<b>14.120.327,44</b>	<b>61.164.826,12</b>	<b>814.166,30</b>
62	Plan de inversiones	0,00	0,00	0,00	0,00	0,00	0,00	0,00
67	Programas de actuación y otros fondos finalistas	765.000,00	879.791,91	1.644.791,91	799.075,46	845.716,45	791.898,43	7.177,03
68	Programas de actuación y otros fondos finalistas	106.000,00	-51.884,70	54.115,30	52.058,37	2.056,93	51.536,45	521,92
69	Programas de actuación y otros fondos finalistas	0,00	3.386.528,12	3.386.528,12	155.233,51	3.231.294,61	154.877,03	356,48
<b>Total Cap. 6</b>	<b>INVERSIONES REALES</b>	<b>871.000,00</b>	<b>4.214.435,33</b>	<b>5.085.435,33</b>	<b>1.006.367,34</b>	<b>4.079.067,99</b>	<b>998.311,91</b>	<b>8.055,43</b>
740	Transf. De capital a empresas pub. De la Generalitat Valenciana	0,00	0,00	0,00	0,00	0,00	0,00	0,00
741	A Fundaciones	0,00	0,00	0,00	0,00	0,00	0,00	0,00
<b>Total Cap. 7</b>	<b>TRANSFERENCIAS DE CAPITAL</b>	<b>0,00</b>	<b>0,00</b>	<b>0,00</b>	<b>0,00</b>	<b>0,00</b>	<b>0,00</b>	<b>0,00</b>
<b>Subtotal</b>	<b>OPERACIONES DE CAPITAL</b>	<b>871.000,00</b>	<b>4.214.435,33</b>	<b>5.085.435,33</b>	<b>1.006.367,34</b>	<b>4.079.067,99</b>	<b>998.311,91</b>	<b>8.055,43</b>
<b>Total Cap. 8</b>	<b>ACTIVOS FINANCIEROS</b>	<b>0,00</b>	<b>0,00</b>	<b>0,00</b>	<b>0,00</b>	<b>0,00</b>	<b>0,00</b>	<b>0,00</b>
910	Amortización de préstamos a corto plazo de entes del Sector Públi	0,00	0,00	0,00	0,00	0,00	0,00	0,00
911	Amortización de préstamos a largo plazo de entes del Sector Públi	0,00	0,00	0,00	0,00	0,00	0,00	0,00
<b>Total Cap. 9</b>	<b>PASIVOS FINANCIEROS</b>	<b>0,00</b>	<b>0,00</b>	<b>0,00</b>	<b>0,00</b>	<b>0,00</b>	<b>0,00</b>	<b>0,00</b>
<b>Subtotal</b>	<b>OPERACIONES FINANCIERAS</b>	<b>0,00</b>	<b>0,00</b>	<b>0,00</b>	<b>0,00</b>	<b>0,00</b>	<b>0,00</b>	<b>0,00</b>
<b>Total Gastos</b>		<b>62.431.720,95</b>	<b>18.753.034,27</b>	<b>81.184.755,19</b>	<b>62.985.359,76</b>	<b>18.199.395,43</b>	<b>62.163.138,03</b>	<b>822.221,73</b>



b. Programa 2. Investigación

CÓDIGO ECONÓMICO	DESCRIPCIÓN DEL GASTO	P.INICIAL	MOD.	P. FINAL	O.R.N.	REMANENTE CRÉDITO	PAGOS	OR PDTE PAGO
120	Retribuciones personal docente y de investigacion (PDI) funcionari	13.302.683,70	761.294,07	14.063.977,78	14.010.461,77	53.516,00	13.896.707,76	113.754,01
121	Retribuciones del PDI laboral fijo	1.015.501,40	128.252,12	1.143.753,52	1.143.753,52	0,00	1.135.027,89	8.725,63
130	Retribuciones del PAS funcionario	0,00	0,00	0,00	0,00	0,00	0,00	0,00
131	Retribuciones del PAS laboral fijo	0,00	0,00	0,00	0,00	0,00	0,00	0,00
140	Retribuciones personal docente contratado (laboral temporal)	1.546.583,70	86.478,79	1.633.062,49	1.633.062,49	0,00	1.621.747,58	11.314,91
141	Retribuciones personal de administracion y servicios contratado (k	0,00	0,00	0,00	0,00	0,00	0,00	0,00
150	Productividad	0,00	0,00	0,00	0,00	0,00	0,00	0,00
151	Gratificaciones	0,00	0,00	0,00	0,00	0,00	0,00	0,00
160	Cuotas sociales	929.363,89	0,00	929.363,89	915.853,71	13.510,18	838.963,83	76.889,88
161	Prestaciones sociales	87.851,65	0,00	87.851,65	87.851,65	0,00	87.851,65	0,00
<b>Total Cap. 1</b>	<b>GASTOS DE PERSONAL</b>	<b>16.881.984,34</b>	<b>976.024,98</b>	<b>17.858.009,33</b>	<b>17.790.983,14</b>	<b>67.026,18</b>	<b>17.580.298,71</b>	<b>210.684,43</b>
2	Gastos corrientes en bienes y servicios	2.066.502,55	1.869.386,55	3.935.889,10	1.951.382,88	1.984.506,22	1.950.438,52	944,36
<b>Total Cap. 2</b>	<b>GASTOS EN BIENES CORRIENTES Y SERVICIOS</b>	<b>2.066.502,55</b>	<b>1.869.386,55</b>	<b>3.935.889,10</b>	<b>1.951.382,88</b>	<b>1.984.506,22</b>	<b>1.950.438,52</b>	<b>944,36</b>
300	Intereses deuda	0,00	0,00	0,00	0,00	0,00	0,00	0,00
310	Intereses de préstamos en moneda nacional	0,00	0,00	0,00	0,00	0,00	0,00	0,00
319	Otros gastos financieros	0,00	0,00	0,00	0,00	0,00	0,00	0,00
<b>Total Cap. 3</b>	<b>GASTOS FINANCIEROS</b>	<b>0,00</b>	<b>0,00</b>	<b>0,00</b>	<b>0,00</b>	<b>0,00</b>	<b>0,00</b>	<b>0,00</b>
470	Transferencias corrientes a empresas privadas	0,00	26.750,00	26.750,00	0,00	26.750,00	0,00	0,00
480	Transferencias corrientes a familias	144.030,66	125.427,92	269.458,58	129.257,90	140.200,68	129.240,44	17,47
481	Transferencias corrientes a instituciones sin fines de lucro	13.000,00	6.008,95	19.008,95	19.002,65	6,30	19.002,65	0,00
<b>Total Cap. 4</b>	<b>TRANSFERENCIAS CORRIENTES</b>	<b>157.030,66</b>	<b>158.186,87</b>	<b>315.217,53</b>	<b>148.260,55</b>	<b>166.956,98</b>	<b>148.243,09</b>	<b>17,47</b>
<b>Subtotal</b>	<b>OPERACIONES CORRIENTES</b>	<b>19.105.517,55</b>	<b>3.003.598,40</b>	<b>22.109.115,96</b>	<b>19.890.626,57</b>	<b>2.218.489,38</b>	<b>19.678.980,32</b>	<b>211.646,26</b>
62	Plan de inversiones	0,00	0,00	0,00	0,00	0,00	0,00	0,00
67	Programas de actuación y otros fondos finalistas	475.000,00	2.860.138,26	3.335.138,26	785.824,91	2.549.313,35	781.584,96	4.239,95
68	Programas de actuación y otros fondos finalistas	13.379.589,26	26.888.355,97	40.267.945,23	15.823.667,09	24.444.278,14	15.561.689,57	261.977,52
69	Programas de actuación y otros fondos finalistas	0,00	210.538,96	210.538,96	11.442,04	199.096,92	11.386,89	55,15
<b>Total Cap. 6</b>	<b>INVERSIONES REALES</b>	<b>13.854.589,26</b>	<b>29.959.033,19</b>	<b>43.813.622,45</b>	<b>16.620.934,04</b>	<b>27.192.688,41</b>	<b>16.354.661,42</b>	<b>266.272,62</b>
740	Transf. De capital a empresas pub. De la Generalitat Valenciana	0,00	0,00	0,00	0,00	0,00	0,00	0,00
741	A Fundaciones	0,00	0,00	0,00	0,00	0,00	0,00	0,00
<b>Total Cap. 7</b>	<b>TRANSFERENCIAS DE CAPITAL</b>	<b>0,00</b>	<b>0,00</b>	<b>0,00</b>	<b>0,00</b>	<b>0,00</b>	<b>0,00</b>	<b>0,00</b>
<b>Subtotal</b>	<b>OPERACIONES DE CAPITAL</b>	<b>13.854.589,26</b>	<b>29.959.033,19</b>	<b>43.813.622,45</b>	<b>16.620.934,04</b>	<b>27.192.688,41</b>	<b>16.354.661,42</b>	<b>266.272,62</b>
<b>Total Cap. 8</b>	<b>ACTIVOS FINANCIEROS</b>	<b>0,00</b>	<b>0,00</b>	<b>0,00</b>	<b>0,00</b>	<b>0,00</b>	<b>0,00</b>	<b>0,00</b>
910	Amortización de préstamos a corto plazo de entes del Sector Públi	0,00	0,00	0,00	0,00	0,00	0,00	0,00
911	Amortización de préstamos a largo plazo de entes del Sector Públi	0,00	0,00	0,00	0,00	0,00	0,00	0,00
<b>Total Cap. 9</b>	<b>PASIVOS FINANCIEROS</b>	<b>0,00</b>	<b>0,00</b>	<b>0,00</b>	<b>0,00</b>	<b>0,00</b>	<b>0,00</b>	<b>0,00</b>
<b>Subtotal</b>	<b>OPERACIONES FINANCIERAS</b>	<b>0,00</b>	<b>0,00</b>	<b>0,00</b>	<b>0,00</b>	<b>0,00</b>	<b>0,00</b>	<b>0,00</b>
<b>Total Gastos</b>		<b>32.960.106,81</b>	<b>32.962.631,59</b>	<b>65.922.738,41</b>	<b>36.511.560,61</b>	<b>29.411.177,79</b>	<b>36.033.641,74</b>	<b>477.918,88</b>

c. Programa 3. Cultura, promoción institucional y compromiso social

CÓDIGO ECONÓMICO	DESCRIPCIÓN DEL GASTO	P.INICIAL	MOD.	P. FINAL	O.R.N.	REMANENTE CRÉDITO	PAGOS	OR PDTE PAGO
120	Retribuciones personal docente y de investigacion (PDI) funcionari	0,00	0,00	0,00	0,00	0,00	0,00	0,00
121	Retribuciones del PDI laboral fijo	0,00	0,00	0,00	0,00	0,00	0,00	0,00
130	Retribuciones del PAS funcionario	0,00	0,00	0,00	0,00	0,00	0,00	0,00
131	Retribuciones del PAS laboral fijo	0,00	0,00	0,00	0,00	0,00	0,00	0,00
140	Retribuciones personal docente contratado (laboral temporal)	0,00	0,00	0,00	0,00	0,00	0,00	0,00
141	Retribuciones personal de administracion y servicios contratado (l	0,00	0,00	0,00	0,00	0,00	0,00	0,00
150	Productividad	0,00	0,00	0,00	0,00	0,00	0,00	0,00
151	Gratificaciones	0,00	0,00	0,00	0,00	0,00	0,00	0,00
160	Cuotas sociales	0,00	0,00	0,00	0,00	0,00	0,00	0,00
161	Prestaciones sociales	0,00	0,00	0,00	0,00	0,00	0,00	0,00
<b>Total Cap. 1</b>	<b>GASTOS DE PERSONAL</b>	<b>0,00</b>	<b>0,00</b>	<b>0,00</b>	<b>0,00</b>	<b>0,00</b>	<b>0,00</b>	<b>0,00</b>
2	Gastos corrientes en bienes y servicios	1.272.655,04	1.283.936,56	2.556.591,60	2.216.696,11	339.895,49	2.199.339,22	17.356,89
<b>Total Cap. 2</b>	<b>GASTOS EN BIENES CORRIENTES Y SERVICIOS</b>	<b>1.272.655,04</b>	<b>1.283.936,56</b>	<b>2.556.591,60</b>	<b>2.216.696,11</b>	<b>339.895,49</b>	<b>2.199.339,22</b>	<b>17.356,89</b>
300	Intereses deuda	0,00	0,00	0,00	0,00	0,00	0,00	0,00
310	Intereses de préstamos en moneda nacional	0,00	0,00	0,00	0,00	0,00	0,00	0,00
319	Otros gastos financieros	0,00	0,00	0,00	0,00	0,00	0,00	0,00
<b>Total Cap. 3</b>	<b>GASTOS FINANCIEROS</b>	<b>0,00</b>	<b>0,00</b>	<b>0,00</b>	<b>0,00</b>	<b>0,00</b>	<b>0,00</b>	<b>0,00</b>
470	Transferencias corrientes a empresas privadas	0,00	0,00	0,00	0,00	0,00	0,00	0,00
480	Transferencias corrientes a familias	74.600,00	63.585,22	138.185,22	95.405,26	42.779,96	95.396,74	8,52
481	Transferencias corrientes a instituciones sin fines de lucro	10.000,00	96.949,71	106.949,71	47.554,74	59.394,97	47.554,74	0,00
<b>Total Cap. 4</b>	<b>TRANSFERENCIAS CORRIENTES</b>	<b>84.600,00</b>	<b>160.534,93</b>	<b>245.134,93</b>	<b>142.960,00</b>	<b>102.174,93</b>	<b>142.951,48</b>	<b>8,52</b>
<b>Subtotal</b>	<b>OPERACIONES CORRIENTES</b>	<b>1.357.255,04</b>	<b>1.444.471,49</b>	<b>2.801.726,53</b>	<b>2.359.656,11</b>	<b>442.070,42</b>	<b>2.342.290,70</b>	<b>17.365,41</b>
62	Plan de inversiones	0,00	0,00	0,00	0,00	0,00	0,00	0,00
67	Programas de actuación y otros fondos finalistas	15.000,00	658.004,86	673.004,86	264.736,58	408.268,28	260.946,66	3.789,92
68	Programas de actuación y otros fondos finalistas	0,00	0,00	0,00		0,00		0,00
69	Programas de actuación y otros fondos finalistas	0,00	15.827,99	15.827,99	2.791,02	13.036,97	2.791,02	0,00
<b>Total Cap. 6</b>	<b>INVERSIONES REALES</b>	<b>15.000,00</b>	<b>673.832,85</b>	<b>688.832,85</b>	<b>267.527,60</b>	<b>421.305,25</b>	<b>263.737,68</b>	<b>3.789,92</b>
740	Transf. De capital a empresas pub. De la Generalitat Valenciana	0,00	0,00	0,00	0,00	0,00	0,00	0,00
741	A Fundaciones	0,00	0,00	0,00	0,00	0,00	0,00	0,00
<b>Total Cap. 7</b>	<b>TRANSFERENCIAS DE CAPITAL</b>	<b>0,00</b>	<b>0,00</b>	<b>0,00</b>	<b>0,00</b>	<b>0,00</b>	<b>0,00</b>	<b>0,00</b>
<b>Subtotal</b>	<b>OPERACIONES DE CAPITAL</b>	<b>15.000,00</b>	<b>673.832,85</b>	<b>688.832,85</b>	<b>267.527,60</b>	<b>421.305,25</b>	<b>263.737,68</b>	<b>3.789,92</b>
<b>Total Cap. 8</b>	<b>ACTIVOS FINANCIEROS</b>	<b>0,00</b>	<b>0,00</b>	<b>0,00</b>	<b>0,00</b>	<b>0,00</b>	<b>0,00</b>	<b>0,00</b>
910	Amortización de préstamos a corto plazo de entes del Sector Públi	0,00	0,00	0,00	0,00	0,00	0,00	0,00
911	Amortización de préstamos a largo plazo de entes del Sector Públi	0,00	0,00	0,00	0,00	0,00	0,00	0,00
<b>Total Cap. 9</b>	<b>PASIVOS FINANCIEROS</b>	<b>0,00</b>	<b>0,00</b>	<b>0,00</b>	<b>0,00</b>	<b>0,00</b>	<b>0,00</b>	<b>0,00</b>
<b>Subtotal</b>	<b>OPERACIONES FINANCIERAS</b>	<b>0,00</b>	<b>0,00</b>	<b>0,00</b>	<b>0,00</b>	<b>0,00</b>	<b>0,00</b>	<b>0,00</b>
<b>Total Gastos</b>		<b>1.372.255,04</b>	<b>2.118.304,34</b>	<b>3.490.559,38</b>	<b>2.627.183,71</b>	<b>863.375,67</b>	<b>2.606.028,38</b>	<b>21.155,33</b>

d. Programa 4. Infraestructuras

CÓDIGO ECONÓMICO	DESCRIPCIÓN DEL GASTO	P. INICIAL	MOD.	P. FINAL	O. R. N.	REMANENTE CRÉDITO	PAGOS	OR PDTE PAGO
120	Retribuciones personal docente y de investigacion (PDI) funcionari	0,00	0,00	0,00	0,00	0,00	0,00	0,00
121	Retribuciones del PDI laboral fijo	0,00	0,00	0,00	0,00	0,00	0,00	0,00
130	Retribuciones del PAS funcionario	0,00	0,00	0,00	0,00	0,00	0,00	0,00
131	Retribuciones del PAS laboral fijo	0,00	0,00	0,00	0,00	0,00	0,00	0,00
140	Retribuciones personal docente contratado (laboral temporal)	0,00	0,00	0,00	0,00	0,00	0,00	0,00
141	Retribuciones personal de administracion y servicios contratado (k	0,00	0,00	0,00	0,00	0,00	0,00	0,00
150	Productividad	0,00	0,00	0,00	0,00	0,00	0,00	0,00
151	Gratificaciones	0,00	0,00	0,00	0,00	0,00	0,00	0,00
160	Cuotas sociales	0,00	0,00	0,00	0,00	0,00	0,00	0,00
161	Prestaciones sociales	0,00	0,00	0,00	0,00	0,00	0,00	0,00
<b>Total Cap. 1</b>	<b>GASTOS DE PERSONAL</b>	<b>0,00</b>	<b>0,00</b>	<b>0,00</b>	<b>0,00</b>	<b>0,00</b>	<b>0,00</b>	<b>0,00</b>
2	Gastos corrientes en bienes y servicios	1.030.000,00	15.849,06	1.045.849,06	751.813,57	294.035,49	751.813,57	0,00
<b>Total Cap. 2</b>	<b>GASTOS EN BIENES CORRIENTES Y SERVICIOS</b>	<b>1.030.000,00</b>	<b>15.849,06</b>	<b>1.045.849,06</b>	<b>751.813,57</b>	<b>294.035,49</b>	<b>751.813,57</b>	<b>0,00</b>
300	Intereses deuda	0,00	0,00	0,00	0,00	0,00	0,00	0,00
310	Intereses de préstamos en moneda nacional	0,00	0,00	0,00	0,00	0,00	0,00	0,00
319	Otros gastos financieros	0,00	0,00	0,00	0,00	0,00	0,00	0,00
<b>Total Cap. 3</b>	<b>GASTOS FINANCIEROS</b>	<b>0,00</b>	<b>0,00</b>	<b>0,00</b>	<b>0,00</b>	<b>0,00</b>	<b>0,00</b>	<b>0,00</b>
470	Transferencias corrientes a empresas privadas	0,00	0,00	0,00	0,00	0,00	0,00	0,00
480	Transferencias corrientes a familias	0,00	0,00	0,00	0,00	0,00	0,00	0,00
481	Transferencias corrientes a instituciones sin fines de lucro	0,00	0,00	0,00	0,00	0,00	0,00	0,00
<b>Total Cap. 4</b>	<b>TRANSFERENCIAS CORRIENTES</b>	<b>0,00</b>	<b>0,00</b>	<b>0,00</b>	<b>0,00</b>	<b>0,00</b>	<b>0,00</b>	<b>0,00</b>
<b>Subtotal</b>	<b>OPERACIONES CORRIENTES</b>	<b>1.030.000,00</b>	<b>15.849,06</b>	<b>1.045.849,06</b>	<b>751.813,57</b>	<b>294.035,49</b>	<b>751.813,57</b>	<b>0,00</b>
62	Plan de inversiones	13.987.540,05	9.611.562,11	23.599.102,16	8.923.115,72	14.675.986,44	8.893.805,55	29.310,17
67	Programas de actuación y otros fondos finalistas	1.257.000,00	-824.237,45	432.762,55	359.087,22	73.675,33	359.087,22	0,00
68	Programas de actuación y otros fondos finalistas	0,00	0,00	0,00	0,00	0,00	0,00	0,00
69	Programas de actuación y otros fondos finalistas	0,00	0,00	0,00	0,00	0,00	0,00	0,00
<b>Total Cap. 6</b>	<b>INVERSIONES REALES</b>	<b>15.244.540,05</b>	<b>8.787.324,66</b>	<b>24.031.864,71</b>	<b>9.282.202,94</b>	<b>14.749.661,77</b>	<b>9.252.892,77</b>	<b>29.310,17</b>
740	Transf. De capital a empresas pub. De la Generalitat Valenciana	0,00	0,00	0,00	0,00	0,00	0,00	0,00
741	A Fundaciones	0,00	0,00	0,00	0,00	0,00	0,00	0,00
<b>Total Cap. 7</b>	<b>TRANSFERENCIAS DE CAPITAL</b>	<b>0,00</b>	<b>0,00</b>	<b>0,00</b>	<b>0,00</b>	<b>0,00</b>	<b>0,00</b>	<b>0,00</b>
<b>Subtotal</b>	<b>OPERACIONES DE CAPITAL</b>	<b>15.244.540,05</b>	<b>8.787.324,66</b>	<b>24.031.864,71</b>	<b>9.282.202,94</b>	<b>14.749.661,77</b>	<b>9.252.892,77</b>	<b>29.310,17</b>
<b>Total Cap. 8</b>	<b>ACTIVOS FINANCIEROS</b>	<b>0,00</b>	<b>0,00</b>	<b>0,00</b>	<b>0,00</b>	<b>0,00</b>	<b>0,00</b>	<b>0,00</b>
910	Amortización de préstamos a corto plazo de entes del Sector Públi	0,00	0,00	0,00	0,00	0,00	0,00	0,00
911	Amortización de préstamos a largo plazo de entes del Sector Públi	0,00	0,00	0,00	0,00	0,00	0,00	0,00
<b>Total Cap. 9</b>	<b>PASIVOS FINANCIEROS</b>	<b>0,00</b>	<b>0,00</b>	<b>0,00</b>	<b>0,00</b>	<b>0,00</b>	<b>0,00</b>	<b>0,00</b>
<b>Subtotal</b>	<b>OPERACIONES FINANCIERAS</b>	<b>0,00</b>	<b>0,00</b>	<b>0,00</b>	<b>0,00</b>	<b>0,00</b>	<b>0,00</b>	<b>0,00</b>
<b>Total Gastos</b>		<b>16.274.540,05</b>	<b>8.803.173,72</b>	<b>25.077.713,77</b>	<b>10.034.016,51</b>	<b>15.043.697,26</b>	<b>10.004.706,34</b>	<b>29.310,17</b>

e. Programa 5. Dirección, administración y gestión.

CÓDIGO ECONÓMICO	DESCRIPCIÓN DEL GASTO	P.INICIAL	MOD.	P. FINAL	O.R.N.	REMANENTE CRÉDITO	PAGOS	OR PDTE PAGO
120	Retribuciones personal docente y de investigación (PDI) funcionari	2.961.474,71	169.481,08	3.130.955,78	3.119.041,93	11.913,85	3.093.717,74	25.324,20
121	Retribuciones del PDI laboral fijo	150.371,13	18.991,02	169.362,15	169.362,16	-0,01	168.070,10	1.292,06
130	Retribuciones del PAS funcionario	36.540.685,15	659.066,04	37.199.751,19	36.250.354,20	949.396,99	35.878.711,28	371.642,92
131	Retribuciones del PAS laboral fijo	127.222,83	495,74	127.718,57	127.718,57	0,00	126.329,34	1.389,23
140	Retribuciones personal docente contratado (laboral temporal)	57.532,17	3.216,97	60.749,14	60.749,15	-0,01	60.328,23	420,92
141	Retribuciones personal de administración y servicios contratado (k	213.429,04	0,00	213.429,04	210.926,11	2.502,93	208.607,48	2.318,63
150	Productividad	325.000,00	390.000,00	715.000,00	710.000,00	5.000,00	710.000,00	0,00
151	Gratificaciones	188.000,00	0,00	188.000,00	186.325,68	1.674,32	186.325,68	0,00
160	Cuotas sociales	9.400.636,37	0,00	9.400.636,37	9.263.979,18	136.657,19	8.486.228,04	777.751,14
161	Prestaciones sociales	0,00	0,00	0,00	0,00	0,00	0,00	0,00
<b>Total Cap. 1</b>	<b>GASTOS DE PERSONAL</b>	<b>49.964.351,40</b>	<b>1.241.250,85</b>	<b>51.205.602,24</b>	<b>50.098.456,98</b>	<b>1.107.145,26</b>	<b>48.918.317,89</b>	<b>1.180.139,10</b>
2	Gastos corrientes en bienes y servicios	18.212.927,32	1.991.320,66	20.204.247,98	18.532.273,97	1.671.974,01	16.161.373,59	2.370.900,38
<b>Total Cap. 2</b>	<b>GASTOS EN BIENES CORRIENTES Y SERVICIOS</b>	<b>18.212.927,32</b>	<b>1.991.320,66</b>	<b>20.204.247,98</b>	<b>18.532.273,97</b>	<b>1.671.974,01</b>	<b>16.161.373,59</b>	<b>2.370.900,38</b>
300	Intereses deuda	4.101.908,00	0,00	4.101.908,00	4.101.907,61	0,39	4.101.907,61	0,00
310	Intereses de préstamos en moneda nacional	0,00	0,00	0,00	0,00	0,00	0,00	0,00
319	Otros gastos financieros	350.000,00	0,00	350.000,00	64.052,80	285.947,20	64.052,80	0,00
<b>Total Cap. 3</b>	<b>GASTOS FINANCIEROS</b>	<b>4.451.908,00</b>	<b>0,00</b>	<b>4.451.908,00</b>	<b>4.165.960,41</b>	<b>285.947,59</b>	<b>4.165.960,41</b>	<b>0,00</b>
470	Transferencias corrientes a empresas privadas	0,00	0,00	0,00	0,00	0,00	0,00	0,00
480	Transferencias corrientes a familias	5.000,00	12.057,00	17.057,00	7.140,00	9.917,00	7.140,00	0,00
481	Transferencias corrientes a instituciones sin fines de lucro	300.000,00	22.500,00	322.500,00	322.500,00	0,00	322.500,00	0,00
<b>Total Cap. 4</b>	<b>TRANSFERENCIAS CORRIENTES</b>	<b>305.000,00</b>	<b>34.557,00</b>	<b>339.557,00</b>	<b>329.640,00</b>	<b>9.917,00</b>	<b>329.640,00</b>	<b>0,00</b>
<b>Subtotal</b>	<b>OPERACIONES CORRIENTES</b>	<b>72.934.186,72</b>	<b>3.267.128,51</b>	<b>76.201.315,22</b>	<b>73.126.331,36</b>	<b>3.074.983,86</b>	<b>69.575.291,89</b>	<b>3.551.039,48</b>
62	Plan de inversiones	0,00	0,00	0,00	0,00	0,00	0,00	0,00
67	Programas de actuación y otros fondos finalistas	75.000,00	148.133,69	223.133,69	61.805,57	161.328,12	49.905,64	11.899,93
68	Programas de actuación y otros fondos finalistas	0,00	0,00	0,00	0,00	0,00	0,00	0,00
69	Programas de actuación y otros fondos finalistas	0,00	6.517,62	6.517,62	58,08	6.459,54	58,08	0,00
<b>Total Cap. 6</b>	<b>INVERSIONES REALES</b>	<b>75.000,00</b>	<b>154.651,31</b>	<b>229.651,31</b>	<b>61.863,65</b>	<b>167.787,66</b>	<b>49.963,72</b>	<b>11.899,93</b>
740	Transf. De capital a empresas pub. De la Generalitat Valenciana	0,00	0,00	0,00	0,00	0,00	0,00	0,00
741	A Fundaciones	157.596,48	0,00	157.596,48	157.596,48	0,00	157.596,48	0,00
<b>Total Cap. 7</b>	<b>TRANSFERENCIAS DE CAPITAL</b>	<b>157.596,48</b>	<b>0,00</b>	<b>157.596,48</b>	<b>157.596,48</b>	<b>0,00</b>	<b>157.596,48</b>	<b>0,00</b>
<b>Subtotal</b>	<b>OPERACIONES DE CAPITAL</b>	<b>232.596,48</b>	<b>154.651,31</b>	<b>387.247,79</b>	<b>219.460,13</b>	<b>167.787,66</b>	<b>207.560,20</b>	<b>11.899,93</b>
<b>Total Cap. 8</b>	<b>ACTIVOS FINANCIEROS</b>	<b>0,00</b>	<b>0,00</b>	<b>0,00</b>	<b>0,00</b>	<b>0,00</b>	<b>0,00</b>	<b>0,00</b>
910	Amortización de préstamos a corto plazo de entes del Sector Públi	15.349,87	0,00	15.349,87	15.349,87	0,00	15.349,87	0,00
911	Amortización de préstamos a largo plazo de entes del Sector Públi	0,00	0,00	0,00	0,00	0,00	0,00	0,00
<b>Total Cap. 9</b>	<b>PASIVOS FINANCIEROS</b>	<b>15.349,87</b>	<b>0,00</b>	<b>15.349,87</b>	<b>15.349,87</b>	<b>0,00</b>	<b>15.349,87</b>	<b>0,00</b>
<b>Subtotal</b>	<b>OPERACIONES FINANCIERAS</b>	<b>15.349,87</b>	<b>0,00</b>	<b>15.349,87</b>	<b>15.349,87</b>	<b>0,00</b>	<b>15.349,87</b>	<b>0,00</b>
<b>Total Gastos</b>		<b>73.182.133,07</b>	<b>3.421.779,82</b>	<b>76.603.912,88</b>	<b>73.361.141,36</b>	<b>3.242.771,52</b>	<b>69.798.201,96</b>	<b>3.562.939,41</b>

### 6.4.4. Ejecución de proyectos de inversión

Código de proyecto	Explicación	Coste total actualizado (importe inicial)	Ejercicio		SITUACIÓN	Inversión realizada a 1 de enero 2016			Inversión realizada en ejercicio 2016			Anualidad				Entidades Gestoras	Tipo de financiación
			Inicial	Final		realizada a 1 de enero 2016	realizada en ejercicio 2016	pendiente de realizar	2017	2018	2019	2020					
01	Urbanización ampliación campus	10.964.376,71	2013	2017	En ejecución	988.156,94	3.464.271,52	6.501.948,25	4.660.508,33	0,00	0,00	0,00	0,00	0,00	0,00	0,00	Propia
02	Climatización Campus	10.801.335,06	2013	2020	En ejecución	2.259.543,56	1.658.319,72	6.883.471,78	2.945.815,66	1.785.100,28	1.787.576,68	364.979,16					Propia
03	Reforma edificios antigua Fac.Educación	838.514,73	2013	2017	En ejecución	85.279,83	91.577,69	661.657,21	661.657,21	0,00	0,00	0,00	0,00	0,00	0,00	0,00	Propia
04	Reforma ed. antigua Fac.Educación-Fase II	1.590.821,18	2014	2016	<b>FINALIZADO</b>	256.917,70	1.333.903,48	0,00	0,00	0,00	0,00	0,00	0,00	0,00	0,00	0,00	Propia
05	Reparación instalaciones deportivas	1.871.707,38	2016	2019	En estudio	0,00	75.570,55	1.796.136,83	771.707,38	765.042,98	510.736,20						Propia
06	Equipamiento informático	444.302,86	2012	2017	En ejecución	331.985,82	5.808,00	106.509,04	106.509,04	0,00	0,00	0,00	0,00	0,00	0,00	0,00	Propia
07	Mobiliario aulas y despachos	4.269.019,32	2014	2018	En ejecución	394.493,51	293.299,68	3.581.226,13	2.034.538,32	357.020,06	0,00	0,00	0,00	0,00	0,00	0,00	Propia
08	Sustitución maquinaria climat.Aulario I	1.655.285,78	2013	2016	<b>FINALIZADO</b>	1.475.463,42	179.822,36	0,00	0,00	0,00	0,00	0,00	0,00	0,00	0,00	0,00	Propia
09	Reparación centrales de incendio.	2.311.732,66	2014	2017	En ejecución	255.175,98	290.371,25	1.765.585,43	1.765.585,43	0,00	0,00	0,00	0,00	0,00	0,00	0,00	Propia
10	Reforma Colegio Mayor	6.910.384,57	2016	2019	En estudio	0,00	69.398,98	6.840.985,59	308.682,00	4.080.229,23	1.021.472,39						Propia
11	Mejora eficiencia energética.	2.868.600,67	2014	2018	En ejecución	0,00	0,00	2.868.600,67	1.440.520,44	1.428.080,23	0,00	0,00	0,00	0,00	0,00	0,00	Propia
12	Actuaciones edificios UA (antiguos)	2.038.148,98	2015	2017	En ejecución	0,00	108.608,31	1.929.540,67	1.929.540,67	0,00	0,00	0,00	0,00	0,00	0,00	0,00	Propia
13	Edificio Colecciones	982.739,86	2015	2017	En ejecución	0,00	50.708,20	932.031,66	932.031,66	0,00	0,00	0,00	0,00	0,00	0,00	0,00	Propia
14	Añfileatro Aulario II	54.000,00	2014	2017	En estudio	0,00	0,00	54.000,00	54.000,00	0,00	0,00	0,00	0,00	0,00	0,00	0,00	Propia
15	Adecuación Laboratorios CTQ	250.000,00	2015	2016	<b>FINALIZADO</b>	225.222,96	24.777,04	0,00	0,00	0,00	0,00	0,00	0,00	0,00	0,00	0,00	Propia
<b>Total</b>		<b>47.850.969,76</b>				<b>6.282.239,72</b>	<b>7.647.036,78</b>	<b>33.921.693,26</b>	<b>17.611.096,14</b>	<b>8.415.472,78</b>	<b>3.319.785,27</b>	<b>364.979,16</b>					

### 6.4.5. Contratación administrativa

Resumen de la contratación administrativa de 2016 por procedimientos de adjudicación e importes de licitación

TIPO DE CONTRATO	FORMAS DE ADJUDICACIÓN			TOTAL
	ABIERTO	PNSP Y OTROS	ACUERDO MARCO	
De obras	5.479.653,34	169.763,41	0,00	5.649.416,75
De suministros	5.439.942,80	421.212,78	0,00	5.861.155,58
De servicios	12.078.739,00	298.116,79	100.000,00	12.476.855,79
Administrativos especiales	43.636,36	0,00	0,00	43.636,36
<b>Total</b>	<b>23.041.971,50</b>	<b>889.092,98</b>	<b>100.000,00</b>	<b>24.031.064,48</b>

Resumen de la contratación administrativa de 2016 según situación de los contratos e importes de adjudicación, de conformidad con los importes de licitación.

TIPO DE CONTRATO	PENDIENTE DE ADJUDICAR A 1 DE ENERO 2016	CONVOCADO EN EL EJERCICIO	ADJUDICADO EN EL EJERCICIO	PENDIENTE DE ADJUDICAR A 31 DICIEMBRE 2016
De obras	1.216.895,18	5.649.416,75	5.726.719,25	1.139.592,68
De suministros	464.444,81	5.861.155,58	5.390.172,44	935.427,95
De servicios	565.600,00	12.476.855,79	10.604.507,60	2.437.948,19
Administrativos especiales	0,00	43.636,36	0,00	43.636,36
<b>Total</b>	<b>2.246.939,99</b>	<b>24.031.064,48</b>	<b>21.721.399,29</b>	<b>4.556.605,18</b>

La relación completa de los expedientes de contratación del ejercicio 2016 se encuentra en los anexos 1 y 2.

## 6.4.6. Transferencias y subvenciones concedidas

### a) Transferencias y subvenciones de capital

NORMATIVA	FINALIDAD	IMPORTE CONCEDIDO PENDIENTE DE LIQUIDAR A 1 DE ENERO (A)	IMPORTE CONCEDIDO EN EL EJERCICIO (B)	IMPORTE LIQUIDADO EN EL EJERCICIO (C)	IMPORTE CONCEDIDO PENDIENTE DE LIQUIDAR A 31 DE DICIEMBRE (D) =(a+b-c)	REINTEGROS	
						IMPORTE	CAUSAS
Presupuesto 2016 Universidad de Alicante	Dotaciones Fundación General. UA	157.596,48	157.596,48	157.596,48	157.596,48	0,00	
<b>Total Transferencias y Subvenciones</b>		<b>157.596,48</b>	<b>157.596,48</b>	<b>157.596,48</b>	<b>157.596,48</b>	<b>0,00</b>	

### b) Transferencias y subvenciones corrientes

NORMATIVA	FINALIDAD	IMPORTE CONCEDIDO PENDIENTE DE LIQUIDAR A 1 DE ENERO (A)	IMPORTE CONCEDIDO EN EL EJERCICIO (B)	IMPORTE LIQUIDADO EN EL EJERCICIO CERRADO	IMPORTE LIQUIDADO EN EL EJERCICIO CORRIENTE	IMPORTE LIQUIDADO EN EL EJERCICIO (C)	IMPORTE CONCEDIDO PENDIENTE DE LIQUIDAR A 31 DE DICIEMBRE (D) =(a+b-c)	REINTEGROS	
								IMPORTE	CAUSAS
Presupuesto 2016 Universidad de Alicante	Transferencias corrientes a empresas privadas	0,00	0,00	0,00	0,00	0,00	0,00	0,00	
Presupuesto 2016 Universidad de Alicante	Transferencias corrientes a familias	569.586,54	4.287.771,16	569.586,54	3.130.113,73	3.699.700,27	1.157.657,43	0,00	
Presupuesto 2016 Universidad de Alicante	Ayuda humanitaria	0,00	10.000,00	0,00	10.000,00	10.000,00	0,00	0,00	
Presupuesto 2016 Universidad de Alicante	Financiación RUVID	0,00	13.000,00	0,00	13.000,00	13.000,00	0,00	0,00	
Presupuesto 2016 Universidad de Alicante	Transferencia corriente UAFG	0,00	1.139.870,30	0,00	1.139.870,30	1.139.870,30	0,00	0,00	
Presupuesto 2016 Universidad de Alicante	Transferencia corriente Alcudia	0,00	317.074,10	0,00	317.074,10	317.074,10	0,00	0,00	
Presupuesto 2016 Universidad de Alicante	Transferencia corriente FBVMC	0,00	300.000,00	0,00	300.000,00	300.000,00	0,00	0,00	
Presupuesto 2016 Universidad de Alicante	Transferencia corriente F. Parque científico	0,00	50.500,00	0,00	50.500,00	50.500,00	50.500,00	0,00	
Presupuesto 2016 Universidad de Alicante	Transferencia corriente al Club Deportivo de la UA	0,00	290.700,00	0,00	145.350,00	145.350,00	145.350,00	0,00	
Presupuesto 2016 Universidad de Alicante	Transferencia corriente Cátedra Vargas Llosa	0,00	15.000,00	0,00	15.000,00	15.000,00	0,00	0,00	
Modificación Presupuestario Presupuesto 201: Otros		0,00	42.763,58	0,00	42.763,58	42.763,58	0,00	0,00	
<b>Total Transferencias y Subvenciones</b>		<b>569.586,54</b>	<b>6.466.679,14</b>	<b>569.586,54</b>	<b>5.163.671,71</b>	<b>5.733.258,25</b>	<b>1.353.507,43</b>	<b>0,00</b>	<b>0,00</b>

### **6.4.7. Convenios**

#### **a) Programa de incentivos para la jubilación**

El Plan de Ordenación Integral de la Docencia, aprobado por el Consejo de Gobierno en fecha 15 de febrero de 2007, contiene, en su apartado IV, un “Programa de incentivos para la jubilación voluntaria del personal perteneciente a los Cuerpos Docentes Universitarios”.

El plan fue informado al inicio de su aplicación al Consejo Social, en su sesión de 21 de marzo del mismo año 2007.

La puesta en funcionamiento del programa comenzó en el curso académico 2007-2008. El programa fue cuestionado por el Tribunal de Cuentas, que inició un procedimiento aclaratorio con las universidades que disponían de este tipo de iniciativas.

La Universidad de Alicante, a consecuencia de este cuestionamiento, decidió suspender su aplicación, mediante acuerdo del Consejo de Gobierno, en su sesión del 26 de julio de 2012, manteniendo su efecto al personal acogido al mismo hasta aquel momento.

Las cantidades devengadas por este incentivo económico se transferían a través de una entidad de seguros, a la que se ingresó inicialmente el importe total de las mismas, ya que el esfuerzo de tesorería que ello supuso se vio compensado por la reducción del coste total de las citadas cantidades al hacerlo de este modo.

Sin embargo, las dificultades de tesorería de la Universidad en el año 2011 obligaron a que la indemnización que corresponde al último grupo de personal acogido al programa, se ingresará a la entidad de seguros pagadora por anualidades. Estas indemnizaciones corresponden con las cantidades relacionadas en este apartado.

En el ejercicio 2016 se ha procedido al pago de la última anualidad devengada, que ascendió a 292.838,83 €, anulándose el exceso de provisiones por importe de 343,66 €.



#### 6.4.8. Personal

Cuadro de retribuciones de personal por tipología de relación de servicios:

TIPO DE PERSONAL	Nº Perceptores media	Nº Perceptores a 31/12/2016	RETRIBUCIONES
Personal Funcionario	2.157	2.178	86.879.929,05
Personal Laboral y otro personal	1.697	1.724	26.657.039,77
<b>TOTAL</b>	<b>3.854</b>	<b>3.902</b>	<b>113.536.968,82</b>

En el ejercicio 2015 se autorizó el pago de una parte de la paga extraordinaria del ejercicio 2012. La Universidad realizó en el ejercicio 2015 una provisión para afrontar el gasto autorizado para la recuperación de la paga extraordinaria del ejercicio 2012. La provisión se realizó por importe de 2.815.750,00 €. La totalidad del importe provisionado se aplicó a esta finalidad, no suponiendo gasto económico en el ejercicio 2016.

Cuadro organizativo y de gestión del personal:

DATOS ORGANIZATIVOS Y DE GESTIÓN	Nº PERSONAL
<b>Nº de empleados a 31/12/2016</b>	<b>3.899</b>
· Órganos de gobierno	13
· Personal no directivo	3.886
· Funcionario	2.188
· Laboral fijo	143
· Eventual	1
· Otro personal	1.555
<b>OBSERVACIONES</b>	

En esta clasificación se han considerado únicamente a los miembros del Consejo de Dirección y personal directivo.

#### 6.4.9. Acreedores por operaciones pendientes de aplicar a presupuesto

La Universidad de Alicante tiene registradas operaciones pendientes de aplicar a presupuesto por importe de 1.443.949,54 €.

#### 6.4.10. Anticipos de tesorería

La Universidad de Alicante no tiene registrados anticipos de tesorería a 31 de diciembre de 2016.

#### 6.4.11. Obligaciones de presupuestos cerrados

La Universidad de Alicante no tiene registradas obligaciones de ejercicios cerrados a 31 de diciembre de 2016.

## 6.4.12. Compromisos de gasto con cargo a presupuestos de ejercicios posteriores

La Universidad de Alicante tiene prevista la realización de gastos por un importe total de 20.917.375,72 € en el período 2017-2020. El objeto de los contratos y contratistas figura en el anexo 3 de estas cuentas anuales.

Nº EXPEDIENTES	COMPROMISOS DE GASTOS ADQUIRIDOS CON CARGO AL EJERCICIO DEL				TOTAL
	2017	2018	2019	2020	
112	15.819.837,29	4.542.722,81	500.389,66	54.425,96	20.917.375,72
<b>Total</b>	<b>15.819.837,29</b>	<b>4.542.722,81</b>	<b>500.389,66</b>	<b>54.425,96</b>	<b>20.917.375,72</b>

## 6.5. Información sobre la ejecución del ingreso público

### 6.5.1. Proceso de gestión

#### a) Derechos reconocidos netos

CÓDIGO ECONÓMICO	DESCRIPCIÓN DEL INGRESO	D. R.	D. ANULADOS TOTAL	D.R. NETO
<b>Total Cap. 1</b>	<b>IMPUESTOS DIRECTOS</b>	<b>0,00</b>	<b>0,00</b>	<b>0,00</b>
<b>Total Cap. 2</b>	<b>IMPUESTOS INDIRECTOS</b>	<b>0,00</b>	<b>0,00</b>	<b>0,00</b>
303	Tasas por Servicios Administrativos	1.824.473,78	31.776,48	1.792.697,30
310	Ingresos matrícula estudios oficiales	44.846.135,41	14.772.298,10	30.073.837,31
311	Ingresos matrícula estudios propios	3.663.679,99	470.405,46	3.193.274,53
312	Derechos de matrícula en cursos y seminarios	410.591,99	0,00	410.591,99
313	Ingresos por actividades culturales y deportivas	461.566,08	0,00	461.566,08
314	Inscripciones a congresos y similares	169.757,31	0,00	169.757,31
315	Pruebas de acceso a la universidad	342.437,80	0,00	342.437,80
319	Otros precios públicos	158.309,50	2.789,00	155.520,50
320	Contratos artículo 83	3.783.116,56	2.200,01	3.780.916,55
329	Otros ingresos por servicios públicos	8.187,40	0,00	8.187,40
330	Venta de bienes	107.094,70	2,48	107.092,22
380	Reintegros	670.586,77	0,00	670.586,77
391	Pruebas selectivas	0,00	0,00	0,00
399	Ingresos diversos	545.205,87	0,00	545.205,87
<b>Total Cap. 3</b>	<b>TASAS, PRECIOS PÚBLICOS, OTROS INGRESOS</b>	<b>56.991.143,16</b>	<b>15.279.471,53</b>	<b>41.711.671,63</b>
402	Transferencias corrientes de organismos autónomos del Estado	808.363,00	0,00	808.363,00
43000	Modelo de financiación	121.579.170,00	0,00	121.579.170,00
43003	Emisión de deuda	4.101.907,61	0,00	4.101.907,61
43004	Financiación paga extraordinaria diciembre 2012	2.796.145,24	0,00	2.796.145,24
43005	Convenio de financiación gasto corriente	5.354.442,72	0,00	5.354.442,72
43006	Otras transferencias corrientes de la Consellería de Educación GV	1.243.408,94	0,00	1.243.408,94
<b>430</b>	<b>Transferencias corrientes de la Consellería de Educación de la G.V.</b>	<b>135.075.074,51</b>	<b>0,00</b>	<b>135.075.074,51</b>
432	Otras transferencias corrientes finalistas de la G.V.	58.094,97	0,00	58.094,97
460	De Ayuntamientos	3.843,59	0,00	3.843,59
461	De Diputaciones	4.440,00	0,00	4.440,00
470	De empresas privadas	239.860,00	0,00	239.860,00
480	De familias e instituciones sin fines de lucro	9.638,96	0,00	9.638,96

CÓDIGO ECONÓMICO	DESCRIPCIÓN DEL INGRESO	D. R.	D. ANULADOS TOTAL	D.R. NETO
499	Del exterior. Otras transferencias	7.868,11	0,00	7.868,11
<b>Total Cap. 4</b>	<b>TRANSFERENCIAS CORRIENTES</b>	<b>136.207.183,14</b>	<b>0,00</b>	<b>136.207.183,14</b>
520	Intereses de cuentas bancarias	153.873,28	0,00	153.873,28
540	Alquiler de bienes inmuebles	62.625,24	0,00	62.625,24
550	De concesiones administrativas	628.321,42	0,00	628.321,42
599	Licencias de patentes	87.574,34	0,00	87.574,34
<b>Total Cap. 5</b>	<b>INGRESOS PATRIMONIALES</b>	<b>932.394,28</b>	<b>0,00</b>	<b>932.394,28</b>
<b>Subtotal</b>	<b>OPERACIONES CORRIENTES</b>	<b>194.130.720,58</b>	<b>15.279.471,53</b>	<b>178.851.249,05</b>
<b>Total Cap. 6</b>	<b>ENAJENACIÓN DE INVERSIONES REALES</b>	<b>35.233,79</b>	<b>90,70</b>	<b>35.143,09</b>
701	Transferencias finalistas del Estado	6.707.826,45	0,00	6.707.826,45
702	De organismos autónomos del Estado	403.595,45	0,00	403.595,45
703	De entidades públicas y otros Entes Públicos	37.043,64	0,00	37.043,64
710	De las Entidades Autónomas de la G.V.	39.713,70	0,00	39.713,70
73000	De la Consellería a la que está adscrito (Investigación)	2.043.720,45	0,00	2.043.720,45
73005	Convenios financiación gastos de inversión	5.000.000,00	0,00	5.000.000,00
<b>730</b>	<b>De la Consellería de Educación</b>	<b>7.043.720,45</b>	<b>0,00</b>	<b>7.043.720,45</b>
731	De otras Consellerías de la G.V.	190.285,96	0,00	190.285,96
740	Entes y empresas públicas de la G.V.	0,00	0,00	0,00
750	De las Administraciones Generales de las Comunidades Autónomas	51.697,58	0,00	51.697,58
751	De sus Organismos Autónomos	250.806,87	0,00	250.806,87
760	De Ayuntamientos	123.479,90	0,00	123.479,90
761	De Diputaciones	5.245,75	0,00	5.245,75
770	De empresas privadas	808.650,00	0,00	808.650,00
780	De familias e instituciones sin fines de lucro	109.045,43	0,00	109.045,43
795	Otras transferencias de capital de la UE	1.235.998,89	0,00	1.235.998,89
799	Otras transferencias	337.809,20	0,00	337.809,20
<b>Total Cap. 7</b>	<b>TRANSFERENCIAS DE CAPITAL</b>	<b>17.344.919,27</b>	<b>0,00</b>	<b>17.344.919,27</b>
<b>Subtotal</b>	<b>OPERACIONES DE CAPITAL</b>	<b>17.380.153,06</b>	<b>90,70</b>	<b>17.380.062,36</b>
870	Remanentes de tesorería	0,00	0,00	0,00
<b>Total Cap. 8</b>	<b>ACTIVOS FINANCIEROS</b>	<b>0,00</b>	<b>0,00</b>	<b>0,00</b>
<b>Total Cap. 9</b>	<b>PASIVOS FINANCIEROS</b>	<b>0,00</b>	<b>0,00</b>	<b>0,00</b>
<b>Subtotal</b>	<b>OPERACIONES FINANCIERAS</b>	<b>0,00</b>	<b>0,00</b>	<b>0,00</b>
<b>Total</b>	<b>TOTAL SALDO PRESUPUESTARIO</b>	<b>211.510.873,64</b>	<b>15.279.562,23</b>	<b>196.231.311,41</b>

## b) Recaudación neta

CÓDIGO ECONÓMICO	DESCRIPCIÓN DEL INGRESO	RECAUDACIÓN	RECAUDACIÓN NETA
<b>Total Cap. 1</b>	<b>IMPUESTOS DIRECTOS</b>	<b>0,00</b>	<b>0,00</b>
<b>Total Cap. 2</b>	<b>IMPUESTOS INDIRECTOS</b>	<b>0,00</b>	<b>0,00</b>
303	Tasas por Servicios Administrativos	1.545.512,14	1.513.735,66
310	Ingresos matrícula estudios oficiales	26.654.773,51	26.402.962,79
311	Ingresos matrícula estudios propios	2.472.707,76	2.472.707,76
312	Derechos de matrícula en cursos y seminarios	405.550,33	405.550,33
313	Ingresos por actividades culturales y deportivas	461.566,08	461.566,08
314	Inscripciones a congresos y similares	169.757,31	169.757,31
315	Pruebas de acceso a la universidad	341.460,30	341.460,30
319	Otros precios públicos	126.916,02	126.916,02
320	Contratos artículo 83	2.873.157,73	2.873.157,73
329	Otros ingresos por servicios públicos	7.738,40	7.738,40
330	Venta de bienes	57.261,58	57.261,58
380	Reintegros	670.586,77	670.586,77
391	Pruebas selectivas	0,00	0,00
399	Ingresos diversos	512.438,17	512.438,17
<b>Total Cap. 3</b>	<b>TASAS, PRECIOS PÚBLICOS, OTROS INGRESOS</b>	<b>36.299.426,10</b>	<b>36.015.838,90</b>
402	Transferencias corrientes de organismos autónomos del Estado	808.363,00	808.363,00
43000	Modelo de financiación	101.315.975,00	101.315.975,00
43003	Emisión de deuda	4.101.907,61	4.101.907,61
43004	Financiación paga extraordinaria diciembre 2012	0,00	0,00
43005	Convenio de financiación gasto corriente	1.338.610,68	1.338.610,68
43006	Otras transferencias corrientes de la Consellería de Educación GV	0,00	0,00
<b>430</b>	<b>Transferencias corrientes de la Consellería de Educación de la G.V.</b>	<b>106.756.493,29</b>	<b>106.756.493,29</b>
432	Otras transferencias corrientes finalistas de la G.V.	0,00	0,00
460	De Ayuntamientos	3.843,59	3.843,59
461	De Diputaciones	4.440,00	4.440,00
470	De empresas privadas	239.860,00	239.860,00
480	De familias e instituciones sin fines de lucro	9.638,96	9.638,96
499	Del exterior. Otras transferencias	7.868,11	7.868,11
<b>Total Cap. 4</b>	<b>TRANSFERENCIAS CORRIENTES</b>	<b>107.830.506,95</b>	<b>107.830.506,95</b>
520	Intereses de cuentas bancarias	153.873,28	153.873,28
540	Alquiler de bienes inmuebles	42.976,97	42.976,97
550	De concesiones administrativas	557.179,80	557.179,80
599	Licencias de patentes	65.580,82	65.580,82
<b>Total Cap. 5</b>	<b>INGRESOS PATRIMONIALES</b>	<b>819.610,87</b>	<b>819.610,87</b>
<b>Subtotal</b>	<b>OPERACIONES CORRIENTES</b>	<b>144.949.543,92</b>	<b>144.665.956,72</b>
<b>Total Cap. 6</b>	<b>ENAJENACIÓN DE INVERSIONES REALES</b>	<b>35.143,09</b>	<b>35.143,09</b>
701	Transferencias finalistas del Estado	4.949.778,95	4.949.778,95
702	De organismos autónomos del Estado	403.595,45	403.595,45
703	De entidades públicas y otros Entes Públicos	37.043,64	37.043,64
710	De las Entidades Autónomas de la G.V.	39.713,70	39.713,70

CÓDIGO ECONÓMICO	DESCRIPCIÓN DEL INGRESO	RECAUDACIÓN	RECAUDACIÓN NETA
73000	De la Consellería a la que está adscrito (Investigación)	1.112.508,22	1.112.508,22
73005	Convenios financiación gastos de inversión	0,00	0,00
<b>730</b>	<b>De la Consellería de Educación</b>	<b>1.112.508,22</b>	<b>1.112.508,22</b>
731	De otras Consellerías de la G.V.	0,00	0,00
740	Entes y empresas públicas de la G.V.	0,00	0,00
750	De las Administraciones Generales de las Comunidades Autónomas	51.697,58	51.697,58
751	De sus Organismos Autónomos	250.806,87	250.806,87
760	De Ayuntamientos	103.479,90	103.479,90
761	De Diputaciones	5.245,75	5.245,75
770	De empresas privadas	794.401,00	794.401,00
780	De familias e instituciones sin fines de lucro	109.045,43	109.045,43
795	Otras transferencias de capital de la UE	1.235.998,89	1.235.998,89
799	Otras transferencias	337.809,20	337.809,20
<b>Total Cap. 7</b>	<b>TRANSFERENCIAS DE CAPITAL</b>	<b>9.431.124,58</b>	<b>9.431.124,58</b>
<b>Subtotal</b>	<b>OPERACIONES DE CAPITAL</b>	<b>9.466.267,67</b>	<b>9.466.267,67</b>
870	Remanentes de tesorería	0,00	0,00
<b>Total Cap. 8</b>	<b>ACTIVOS FINANCIEROS</b>	<b>0,00</b>	<b>0,00</b>
<b>Total Cap. 9</b>	<b>PASIVOS FINANCIEROS</b>	<b>0,00</b>	<b>0,00</b>
<b>Subtotal</b>	<b>OPERACIONES FINANCIERAS</b>	<b>0,00</b>	<b>0,00</b>
<b>Total</b>	<b>TOTAL SALDO PRESUPUESTARIO</b>	<b>154.415.811,59</b>	<b>154.132.224,39</b>

### c) Derechos cancelados

La Universidad de Alicante no tiene registrado ningún derecho cancelado a 31 de diciembre de 2016.

#### 6.5.2. Devolución de ingresos

CÓDIGO ECONÓMICO	DESCRIPCIÓN DEL INGRESO	D. ANULADOS DEV ING
<b>Total Cap. 1</b>	<b>IMPUESTOS DIRECTOS</b>	<b>0,00</b>
<b>Total Cap. 2</b>	<b>IMPUESTOS INDIRECTOS</b>	<b>0,00</b>
303	Tasas por Servicios Administrativos	31.776,48
310	Ingresos matrícula estudios oficiales	251.810,72
<b>Total Cap. 3</b>	<b>TASAS, PRECIOS PÚBLICOS, OTROS INGRESOS</b>	<b>283.587,20</b>
<b>Total Cap. 4</b>	<b>TRANSFERENCIAS CORRIENTES</b>	<b>0,00</b>
<b>Total Cap. 5</b>	<b>INGRESOS PATRIMONIALES</b>	<b>0,00</b>
<b>Subtotal</b>	<b>OPERACIONES CORRIENTES</b>	<b>283.587,20</b>
<b>Total Cap. 6</b>	<b>ENAJENACIÓN DE INVERSIONES REALES</b>	<b>0,00</b>
<b>Total Cap. 7</b>	<b>TRANSFERENCIAS DE CAPITAL</b>	<b>0,00</b>
<b>Subtotal</b>	<b>OPERACIONES DE CAPITAL</b>	<b>0,00</b>
<b>Total Cap. 8</b>	<b>ACTIVOS FINANCIEROS</b>	<b>0,00</b>
<b>Total Cap. 9</b>	<b>PASIVOS FINANCIEROS</b>	<b>0,00</b>
<b>Subtotal</b>	<b>OPERACIONES FINANCIERAS</b>	<b>0,00</b>
<b>Total</b>		<b>283.587,20</b>

### 6.5.3. Transferencias y subvenciones recibidas

#### a) Transferencias y subvenciones de capital

NORMATIVA	FINALIDAD	IMPORTE CONCEDIDO EN EL EJERCICIO (B)	IMPORTE LIQUIDADO EN EL EJERCICIO ©	IMPORTE CONCEDIDO PENDIENTE DE LIQUIDAR A 31 DE DICIEMBRE (D) =(a+b-c)	REINTEGROS	
					IMPORTE	CAUSAS
Convocatoria o convenio	Transferencias finalistas del Estado	6.707.826,45	4.949.778,95	-6,16	4.949.778,95	
Convocatoria o convenio	De organismos autónomos del Estado	403.595,45	403.595,45	-10,67	403.595,45	
Convocatoria o convenio	De entidades públicas y otros Entes Públicos	37.043,64	37.043,64	-10,88	37.043,64	
Convocatoria o convenio	De las Entidades Autónomas de la G.V.	39.713,70	39.713,70	0,00	39.713,70	
Ley Presupuestos GGVV 2015	De la Consellería a la que está adscrito (Investigación)	2.043.720,45	1.112.508,22	-9,25	1.112.508,22	
Ley Presupuestos GGVV 2015	Convenios financiación gastos de inversión	5.000.000,00	0,00	0,00	0,00	
Convocatoria o convenio	De otras Consellerías de la G.V.	190.285,96	0,00	190.285,96	0,00	
Convocatoria o convenio	Entes y empresas públicas de la G.V.	0,00	0,00	0,00	0,00	
Convocatoria o convenio	De las Administraciones Generales de las Comunidades Autónomas	51.697,58	51.697,58	0,00	0,00	
Convocatoria o convenio	De sus Organismos Autónomos	250.806,87	250.806,87	0,00	0,00	
Convocatoria o convenio	De Ayuntamientos	123.479,90	103.479,90	20.000,00	0,00	
Convocatoria o convenio	De Diputaciones	5.245,75	5.245,75	0,00	0,00	
Convocatoria o convenio	De empresas privadas	808.650,00	794.401,00	14.249,00	0,00	
Convocatoria o convenio	De familias e instituciones sin fines de lucro	109.045,43	109.045,43	0,00	0,00	
Convocatoria o convenio	Otras transferencias de capital de la UE	1.235.998,89	1.235.998,89	0,00	0,00	
Convocatoria o convenio	Otras transferencias	337.809,20	337.809,20	0,00	0,00	
<b>Total Transferencias y Subvenciones</b>		<b>17.344.919,27</b>	<b>9.431.124,58</b>	<b>224.498,00</b>	<b>6.542.639,96</b>	<b>0,00</b>

#### b) Transferencias y subvenciones corrientes

NORMATIVA	FINALIDAD	IMPORTE CONCEDIDO EN EL EJERCICIO (B)	IMPORTE LIQUIDADO EN EL EJERCICIO ©	IMPORTE CONCEDIDO PENDIENTE DE LIQUIDAR A 31 DE DICIEMBRE (D) =(a+b-c)	REINTEGROS	
					IMPORTE	CAUSAS
Normativa estatal de ayudas de movilidad para alumnos y personal	Ayudas de movilidad	808.363,00	808.363,00	0,00	0,00	
Ley Presupuestos GGVV 2016	Financiación gastos corrientes UA	129.729.757,96	102.654.585,68	27.075.172,28	0,00	
Ley Presupuestos GGVV 2016	Financiación intereses emisión de bonos UA	4.101.908,00	4.101.908,00	0,00	0,00	
Ley Presupuestos GGVV 2016	Otras trans. corrientes finalistas de la Consell	1.243.408,94	0,00	1.243.408,94	0,00	
Covocatoria o convenio	Otras transferencias corrientes finalistas de l	58.094,97	0,00	58.094,97	0,00	
Covocatoria o convenio	De Ayuntamientos y Diputaciones	8.283,59	8.283,59	0,00	0,00	
Covocatoria o convenio	De empresas privadas	239.860,00	239.860,00	0,00	0,00	
Covocatoria o convenio	De familias e instituciones sin fines de lucro	9.638,96	9.638,96	0,00	0,00	
Covocatoria o convenio	Del exterior. Otras transferencias	7.868,11	7.868,11	0,00	0,00	
<b>Total Transferencias y Subvenciones</b>		<b>136.207.183,53</b>	<b>107.830.507,34</b>	<b>28.376.676,19</b>	<b>0,00</b>	<b>0,00</b>

#### 6.5.4. Tasas, precios públicos y precios privados

TIPO DE INGRESO	Normativa	Prestación	IMPORTE	Financiación afectada
Tasas	Decreto de tasas	Servicios académicos	32.208.972,41	No
Tasas	Presupuesto UA	Servicios académicos	3.193.274,53	Si
Precios públicos	Presupuesto UA	servicios del punto 11.2 Pto.UA	732.366,20	No
Precios públicos	Presupuesto UA	Otros Servicios y congresos	580.349,30	Si
Precios privados	Artículo 83 LOU	Prestaciones de servicios	3.780.916,55	Si
Precios privados			545.205,87	No
<b>Total</b>			<b>41.041.084,86</b>	

#### 6.5.5. Aplicación del remanente de tesorería

El remanente de tesorería de la Universidad de Alicante en el ejercicio 2015 ascendió a 58.469.925,87 €, de los cuáles se declararon afectados 33.949.070,10 €.

La Universidad de Alicante efectuó el 24 de noviembre de 2016 una modificación presupuestaria para la incorporación del remanente de tesorería del ejercicio 2015, por un importe total de 56.048.368,25 €, de los cuáles 33.949.070,10 correspondían a remanentes afectos y el resto a remanente de libre disposición.







### 6.5.7. Derechos presupuestarios pendientes de cobro según su grado de exigibilidad

CONCEPTO	EXPLICACIÓN	PENDIENTES DE NOTIFICAR	SUSPENSIÓN	APLAZAMIENTO Y FRACCIONAMIENTO		EN PERÍODO VOLUNTARIO	EN PERÍODO EJECUTIVO	TOTAL
				SOLICITADO	CONCEDIDO			
701	DR-201300006	0,00	0,00	0,00	0,00	0,00	120.601,60	120.601,60
329	Factura 564/2010-I	0,00	0,00	0,00	0,00	0,00	2.360,00	2.360,00
329	Factura 563/2010-I	0,00	0,00	0,00	0,00	0,00	2.360,00	2.360,00
329	Factura 249/2011-I	0,00	0,00	0,00	0,00	0,00	5.111,29	5.111,29
329	Factura 360/2011-I	0,00	0,00	0,00	0,00	0,00	2.555,64	2.555,64
320	Factura 214/2015-I	0,00	0,00	0,00	0,00	0,00	420,00	420,00
320	Factura 542/2015-I	0,00	0,00	0,00	0,00	0,00	4.840,00	4.840,00
<b>Totales</b>		<b>0,00</b>	<b>0,00</b>	<b>0,00</b>	<b>0,00</b>	<b>0,00</b>	<b>138.248,53</b>	<b>138.248,53</b>

### 6.5.8. Desarrollo de los compromisos de ingreso

La Universidad de Alicante no tiene registrados a 31 de diciembre de 2016 compromisos de ingresos.

### 6.5.9. Compromisos de ingreso con cargo a presupuestos de ejercicios posteriores

El 30 de diciembre de 2014, con efectos jurídico-económicos y contables de 31 de diciembre de 2014 se firmó un nuevo convenio para la financiación de gastos corrientes y de capital que sustituía al firmado el 10 de octubre de 2011. El calendario de inversiones y financiación ordinaria futura es el siguiente:

ANUALIDAD	GASTO CORRIENTE	INVERSIÓN	TOTAL
2017	12.664.964,43	1.450.677,04	14.115.641,47
2018	12.477.216,29	0,00	12.477.216,29
2019	11.657.915,89	0,00	11.657.915,89
2020	13.300.896,06	0,00	13.300.896,06
2021	15.422.713,83	0,00	15.422.713,83
2022	17.500.297,70	0,00	17.500.297,70
<b>TOTAL</b>	<b>83.024.004,20</b>	<b>1.450.677,04</b>	<b>84.474.681,24</b>

### 6.6. Gasto con financiación afectada

El siguiente cuadro muestra las desviaciones de financiación por ejercicio y acumuladas de las actividades con ingresos declarados afectados o finalistas y su efecto en las magnitudes.

	Ajustes Resultado del Ejercicio		Remanente Tesorería	
	Desviación + del ejercicio	Desviación - del ejercicio	Desviación + Acumulada	Desviación - Acumulada
<b>Proyectos Nacionales</b>	3.008.023,28	-1.639.631,16	5.099.462,41	-1.901.591,24
<b>Proyectos Europeos</b>	1.075.900,19	-1.194.589,53	2.786.121,58	-1.990.274,39
<b>Prestaciones Artículo 83</b>	1.718.817,41	-548.917,97	3.246.651,10	-593.904,94
<b>Otras partidas afectadas</b>	1.214.457,48	-317.824,32	2.748.058,14	-792.640,88
<b>TOTAL</b>	<b>7.017.198,36</b>	<b>-3.700.962,98</b>	<b>13.880.293,23</b>	<b>-5.278.411,45</b>

<b>Ajuste en Resultado presupuestario</b>	<b>-3.316.235,38</b>
<b>Remanente de Tesorería afectado</b>	<b>13.880.293,23</b>

La mayoría de los proyectos son autofinanciados y tienen un porcentaje del 100%. No obstante, en su cálculo se han tenido en cuenta la existencia de varios agentes colaboradores y la cofinanciación de la Universidad de Alicante.

En el caso de la existencia de varios agentes colaboradores, como el caso de las convocatorias Ramón y Cajal, el coeficiente se encontraba en el intervalo del 90-100% de porcentaje de financiación.

## 6.7. Información sobre el inmovilizado no financiero

La Unidad de Patrimonio e Inventario ha realizado a lo largo del ejercicio 2016 una labor de actualización del inventario con el objetivo de conciliarlo con el saldo contable. El trabajo de actualización ha revelado unos cambios en la clasificación de los elementos en diferentes cuentas, así como la baja de elementos muy antiguos y sin contenido económico.

La variación experimentada ha supuesto el registro de una pérdida extraordinaria por importe de 25.736.157,39 €.

El saldo a 31 de diciembre de 2015 de los elementos del inmovilizado inmaterial ha supuesto la siguiente variación:

Descripción	SALDO 31.12.2015	ADICIONES INVENTARIO	BAJAS INVENTARIO	SALDO 31.12.2015
Aplicaciones informáticas	1.548.127,91	1.276.969,82	0,00	2.825.097,73
Otro inmovilizado inmaterial	108.471,60	0,00	107.948,72	522,88
<b>TOTAL</b>	<b>1.656.599,51</b>	<b>1.276.969,82</b>	<b>107.948,72</b>	<b>2.825.620,61</b>

Descripción	Amortización Acumulada a 31.12.2015	Adiciones Amortización 2016	Disminuciones Amortización 2016	Amortización Acumulada AL 31.12.2015
Aplicaciones Informáticas	1.343.046,63	1.300.375,32	0,00	2.643.421,95
Otro inmovilizado inmaterial	20.575,31	0,00	20.052,43	522,88
<b>TOTAL</b>	<b>1.363.621,94</b>	<b>1.300.375,32</b>	<b>20.052,43</b>	<b>2.643.944,83</b>

El saldo a 31 de diciembre de 2015 de los elementos del inmovilizado material ha supuesto la siguiente variación:

Descripción	SALDO 31.12.2015	ADICIONES	BAJAS	SALDO 31.12.2016
Terrenos y bienes naturales	16.444.975,26	0,00	2.316,72	16.442.658,54
Construcciones	259.338.662,40	0,00	33.921.703,18	225.416.959,22
Maquinaria, instalac., y utillaje	6.634.474,41	0,00	4.376.453,16	2.258.021,25
Instalaciones	0,00	44.194.545,58	0,00	44.194.545,58
Elementos de transporte	673.387,69	0,00	248.976,57	424.411,12
Mobiliario	39.548.055,69	0,00	9.896.162,44	29.651.893,25
Equipos de proceso de información	48.719.951,44	0,00	15.760.075,50	32.959.875,94
Otro inmovilizado material (material de laboratorio)	54.306.740,20	0,00	2.165.977,14	52.140.763,06
Otro inmovilizado material.- Donaciones	41.000,00	37.826,14	0,00	78.826,14
<b>TOTAL</b>	<b>425.707.247,09</b>	<b>44.232.371,72</b>	<b>66.371.664,71</b>	<b>403.567.954,10</b>

Descripción	Amortización Acumulada a 31.12.2015	Adiciones Amortización 2016	Disminuciones Amortización 2016	Amortización Acumulada AL 31.12.2016
Construcciones	73.287.923,95	19.576.682,12	0,00	92.864.606,07
Maquinaria, instalac., y utillaje	5.421.825,32	0,00	3.383.265,72	2.038.559,60
Instalaciones	0,00	14.594.194,30	0,00	14.594.194,30
Elementos de transporte	603.310,33	0,00	203.554,59	399.755,74
Mobiliario	33.741.148,05	0,00	9.140.546,62	24.600.601,43
Equipos de proceso de información	44.307.040,62	0,00	13.972.944,26	30.334.096,36
Otro inmovilizado material (material de laboratorio)	47.125.892,26	0,00	3.967.750,94	43.158.141,31
<b>TOTAL</b>	<b>204.487.140,52</b>	<b>34.170.876,42</b>	<b>30.668.062,13</b>	<b>207.989.954,82</b>

### 6.7.1. Inmovilizado inmaterial

El movimiento del ejercicio 2016 y los saldos al cierre corresponden al siguiente detalle:

Descripción	SALDO 31.12.2015	ADICIONES	BAJAS	SALDO 31.12.2016
Aplicaciones informáticas	2.825.097,73	34.519,43	6.471,01	2.853.146,15
Otro inmovilizado inmaterial	522,88	0,00	0,00	522,88
<b>TOTAL</b>	<b>2.825.620,61</b>	<b>34.519,43</b>	<b>6.471,01</b>	<b>2.853.669,03</b>

La amortización acumulada ha experimentado la siguiente variación:

Descripción	Amortización Acumulada a 31.12.2015	Adiciones Amortización 2016	Disminuciones Amortización 2016	Amortización Acumulada AL 31.12.2016
Aplicaciones Informáticas	2.643.421,95	63.926,30	6.471,01	2.700.877,24
Otro inmovilizado inmaterial	522,88	0,00	0,00	522,88
<b>TOTAL</b>	<b>2.643.944,83</b>	<b>63.926,30</b>	<b>6.471,01</b>	<b>2.701.400,12</b>

### 6.7.2. Inmovilizado material

El movimiento del ejercicio 2016 y los saldos a 31 de diciembre de 2016 son los siguientes:

Descripción	SALDO 31.12.2015	ADICIONES INVENTARIO	BAJAS INVENTARIO	SALDO 31.12.2016
Terrenos y bienes naturales	16.442.658,54	46.650,19	1.095.907,41	15.393.401,32
Construcciones	225.416.959,22	4.028.444,07	1.583.461,09	227.861.942,20
Maquinaria y utillaje	2.258.021,25	18.977,77	108,06	2.276.890,96
Instalaciones	44.194.545,58	3.725.883,83	0,00	47.920.429,41
Elementos de transporte	424.411,12	6.992,00	54.242,54	377.160,58
Mobiliario	29.651.893,25	619.561,14	50.449,63	30.221.004,76
Equipos de proceso de información	32.959.875,94	1.240.100,22	706.515,92	33.493.460,24
Otro inmovilizado material (material de laboratorio)	52.140.763,06	655.798,45	47.374,90	52.749.186,61
Otro inmovilizado material.- Donaciones	78.826,14	88.000,00	0,00	166.826,14
<b>TOTAL</b>	<b>403.567.954,10</b>	<b>10.430.407,67</b>	<b>3.538.059,55</b>	<b>410.460.302,21</b>

La amortización acumulada ha experimentado la siguiente variación:

Descripción	Amortización Acumulada a 31.12.2015	Adiciones Amortización Inventario	Disminuciones Amortización Inventario	Amortización Acumulada AL 31.12.2016
Construcciones	92.864.606,07	4.557.238,84	1.583.461,09	95.838.383,83
Maquinaria y utillaje	2.038.559,60	50.439,04	108,06	2.088.890,58
Instalaciones	14.594.194,30	1.049.514,32	0,00	15.643.708,62
Elementos de transporte	399.755,74	12.231,23	54.242,54	357.744,43
Mobiliario	24.600.601,43	1.260.710,90	46.314,29	25.814.998,04
Equipos de proceso de información	30.334.096,36	836.253,86	703.582,46	30.466.767,75
Otro inmovilizado material (material de laboratorio)	43.158.141,31	1.623.101,89	41.874,23	44.739.368,97
<b>TOTAL</b>	<b>207.989.954,82</b>	<b>9.389.490,09</b>	<b>2.429.582,68</b>	<b>214.949.862,22</b>

### 6.7.3. Inversiones gestionadas para otros entes públicos

La Universidad de Alicante no tiene inversiones catalogadas como inversiones gestionadas para otros entes públicos.

### 6.7.4. Inversiones destinadas al uso general

La Universidad de Alicante no tiene inversiones catalogadas como inversiones destinadas al uso general.

## 6.8. Inversiones sobre las inversiones financieras

### 6.8.1. Inversiones financieras en capital y patrimonio

#### a) Inversiones financieras en capital

El inmovilizado financiero en capital de sociedades a 31 de diciembre de 2016 se encuentra integrado por las siguientes participaciones:

Descripción	% Part.	Valor 1 de enero	Variaciones	Valor 31 de diciembre	Desembolso Pendientes	Provisión Depreciación
Portal Universia, S.A.	0,02	40.400,00	0,00	0,00	0,00	0,00
		<b>40.400,00</b>	<b>0,00</b>	<b>0,00</b>	<b>0,00</b>	<b>0,00</b>

#### b) Inversiones financieras en patrimonio

El inmovilizado financiero en patrimonio a 31 de diciembre de 2016 se encuentra integrado por las siguientes participaciones:

Descripción	% Part.	Valor 1 de enero	Variaciones	Valor 31 de diciembre	Desembolso Pendientes	Provisión Depreciación
Centro Superior de Idiomas de la Universidad de Alicante, S.A.U.	100,00	171.202,00	0,00	171.202,00	0,00	0,00
Taller Digital de Establecimiento de Textos Literarios y Científicos, S.A	100,00	73.428,00	0,00	73.428,00	0,00	0,00
		<b>244.630,00</b>	<b>0,00</b>	<b>244.630,00</b>	<b>0,00</b>	<b>0,00</b>

El inmovilizado financiero en participaciones de fundaciones a 31 de diciembre de 2016 se encuentra integrado por las siguientes participaciones:

Descripción	% Part.	Valor 1 de enero	Variaciones	Valor 31 de diciembre	Desembolso Pendientes	Provisión Depreciación
Fundación Parque Científico de Alicante-Comunidad	100,00	30.000,00	0,00	0,00	0,00	0,00
Fundación Universitaria de Investigación Arqueológica	74,31	745.255,02	0,00	0,00	0,00	0,00
Fundación General De La Universidad De Alicante	100,00	60.100,00	0,00	0,00	0,00	0,00
		<b>835.355,02</b>	<b>0,00</b>	<b>0,00</b>	<b>0,00</b>	<b>0,00</b>

### 6.8.2. Inversiones en renta fija

La Universidad no dispone de inversiones en valores de renta fija a 31 de diciembre de 2016.

### 6.8.3. Créditos

La Universidad no ha concedido créditos a 31 de diciembre de 2016.

## 6.9. Información sobre el endeudamiento

### 6.9.1. Pasivos financieros a largo y corto plazo

El endeudamiento de la Universidad de Alicante a 31 de diciembre de 2016 es el siguiente:

Características de la Deuda	Deuda a 1 de enero	AUMENTOS				DISMINUCIONES			Deuda a 31 de diciembre		Intereses Implícitos no devengados a 31 de diciembre	Intereses Explícitos no devengados a 31 de diciembre
		Creación	Conversión	Asunción	Otros	Reembolso	Conversión	Otros	Largo Plazo	Corto Plazo		
Emisión de bonos	63.106.270,96	0,00	0,00	0,00	0,00	0,00	0,00	0,00	0,00	63.106.270,96	0,00	0,00
Préstamo incubadora	1.316.313,77	0,00	0,00	0,00	0,00	132.160,76	0,00	2,15	1.051.990,11	132.160,76	0,00	0,00
Préstamos Ministerios de Industria, T. y Comercio	131.552,17	0,00	0,00	0,00	0,00	15.349,87	0,00	20.420,34	80.432,08	15.349,87	0,00	0,00
<b>Total</b>	<b>64.554.136,90</b>	<b>0,00</b>	<b>0,00</b>	<b>0,00</b>	<b>0,00</b>	<b>147.510,63</b>	<b>0,00</b>	<b>20.422,49</b>	<b>1.132.422,19</b>	<b>63.253.781,59</b>	<b>0,00</b>	<b>0,00</b>

## Características de la emisión de obligaciones:

Con fecha 21 de julio de 1997 se firmó un Convenio de Colaboración con la Generalitat Valenciana para la financiación de las inversiones en infraestructuras necesarias para el período 1995-2001 en virtud del cual se dispone por parte de la Universidad de Alicante la emisión de obligaciones y la concertación con el Banco Europeo de Inversiones de una línea de préstamos, obligándose incondicionalmente la Generalitat Valenciana a transferir a la Universidad de Alicante las cantidades para que ésta haga frente a todas las obligaciones de pago asumidas en virtud de la financiación de dicho Plan (principal, intereses, indemnizaciones, ...).

De acuerdo con dicho Convenio de Colaboración, se procedió a la emisión de obligaciones por parte de la Universidad de Alicante como financiación sustitutiva del Plan de Inversiones en infraestructuras necesarias para el período 1995-2001 con las siguientes características:

Fecha de emisión:	1 de octubre de 1997.	
Fecha de amortización:	15 de diciembre de 2017.	
Liquidación de cupón:	1 <sup>er</sup> cupón de fecha 15 de diciembre de 1998:	7,35 %.
	Resto de cupones 15 de diciembre de años sucesivos:	6,5 %.
Nº obligaciones:	10.500 obligaciones simples de 1.000.000 de valor nominal unitario.	
Valor total emisión:	10.500.000.000 pesetas.	
Amortización:	A la par y única al vencimiento.	
Emisor:	Universidad de Alicante.	
Garante:	MBA Insurance Corporation.	
Rating:	S & P y Moody's	
Asegurador:	Société Générale y Bankinter, S.A.	

Con fecha 15 de diciembre de cada año es atendido a su vencimiento el pago del cupón por parte de la Generalitat Valenciana, incorporándose a la liquidación del presupuesto del ejercicio 2016, por un total de 4.101.907,61 €.

Los gastos inherentes a la emisión y formalización de la anterior operación, fueron los siguientes:

	Euros
Comisión de aseguramiento	1.800.239,51
Comisión de estructuración y diseño	437.170,39
Prima única de póliza de seguro y caución	33.375,28
<b>Total</b>	<b>2.270.785,18</b>

Al 31 de diciembre de 2016 figuran amortizados un total de 2.157.246,37€. Dicha amortización de gastos se realiza linealmente durante los veinte años desde la emisión hasta la total amortización, siendo la cuota anual final de 113.538,81 €.

La Universidad ha optado por reconocer cada año y por el importe correspondiente a la anualidad respectiva el derecho de cobro, y así figura en su presupuesto, dado que la Generalitat también reconoce la obligación cada año por dicha anualidad

Figuran incorporados como gastos financieros del Ejercicio 2016, 4.101.907,61 € correspondientes al coste anual con vencimiento 15 de diciembre de 2016 de la emisión de deuda. Siguiendo con el compromiso existente, dicho pago fue asistido, a su vencimiento, por la Generalitat Valenciana.

### 6.9.2. Avales

La Universidad de Alicante no tiene concedido ningún aval a 31 de diciembre de 2016.

### 6.10. Existencias

La Universidad de Alicante no tiene registradas existencias a 31 de diciembre de 2016.

### 6.11. Situación fiscal

A 31 de diciembre de 2016, la Universidad de Alicante se encuentra inmersa en un proceso administrativo de revisión de la aplicación de la regla de la prorrata del IVA, que ha supuesto la provisión del derecho frente a la Agencia Tributaria por importe de 593.453,22 €.

Este importe ha sido provisionado, pese a que se encuentra en proceso de recurso por parte de la Universidad.

No obstante, el 30 de enero de 2017 se recibió una resolución estimativa parcial, por la que la Agencia Tributaria ha ingresado a la Universidad un importe de 191.744,85 €

## 6.12. Anexos

### a) Anexo 1 Contratos adjudicados en 2016. Procedimiento abierto o negociado sin publicidad

REFERENCIA EXPEDIENTE	LOTE	TIPO DE CONTRATO	OBJETO CONTRATO	IMPORTE ADJUDICACION (SIN IVA)	FECHA ADJUD.	ADJUDICATARIO	PUBLICACIÓN ADJUDICACIÓN PERFIL DE CONTRATANTE	
A/16/15	1	SERVICIO	SERVICIO MÉDICO ASISTENCIAL Y LABORATORIO DE ANÁLISIS CLÍNICOS. Servicio médico asistencial.	102.800,00	13/01/2016	B84527977	CUALTIS, S.L.	SI
A/16/15	2	SERVICIO	SERVICIO MÉDICO ASISTENCIAL Y LABORATORIO DE ANÁLISIS CLÍNICOS. Servicio de laboratorio de análisis clínicos.	25.100,00	15/02/2016	A59845875	SYNLAB DIAGNOSTICOS GLOBALES, S.A.	SI
A/20/15	1	SERVICIO	MANTENIMIENTO DE LOS SISTEMAS INFORMÁTICOS DE GESTIÓN ACADÉMICA Y RECURSOS HUMANOS. Universitat XXI Gestión de los Recursos Humanos.	121.443,99	08/01/2016	A80897770	OFICINA DE COOPERACIÓN UNIVERSITARIA, S.A.	SI
A/20/15	2	SERVICIO	MANTENIMIENTO DE LOS SISTEMAS INFORMÁTICOS DE GESTIÓN ACADÉMICA Y RECURSOS HUMANOS. Universitat XXI gestión académica.	264.229,56	08/01/2016	A80897770	OFICINA DE COOPERACIÓN UNIVERSITARIA, S.A.	SI
A/22/15	0	SERVICIO	SERVICIO DE TRADUCCIÓN PARA ASESORAMIENTO EN TEMAS RELACIONADOS CON LA PROPIEDAD INTELECTUAL	27.000,00	12/04/2016	B54297593	TRADUCCIONES TRAYMA, S.L.U.	SI
A/1/16	0	SERVICIO	DIFUSIÓN DE ACTIVIDADES DE LA U.A. EN PERIÓDICOS DE EDICIÓN EN LA PROVINCIA DE ALICANTE	45.000,00	05/04/2016	A08884439	EDITORIAL PRENSA ALICANTINA, S.A.U.	SI
A/2/16	0	SERVICIO	SERVICIO DE LIMPIEZA CON CRITERIOS DE SOSTENIBILIDAD Y PERSPECTIVA DE GÉNERO	8.473.886,96	09/12/2016	A28672038	FERROSER SERVICIOS AUXILIARES, S.A.	SI
A/3/16	0-1	SERVICIO	ACUERDO MARCO PARA EL DESARROLLO DE SOFTWARE	16,90	03/06/2016	B33845009	IZERTIS, S.L.	SI
A/3/16	0-2	SERVICIO	ACUERDO MARCO PARA EL DESARROLLO DE SOFTWARE	19,00	07/06/2016	B30766620	METAENLACE SISTEMAS DE INFORMACIÓN, S.L.	SI
A/3/16	0-3	SERVICIO	ACUERDO MARCO PARA EL DESARROLLO DE SOFTWARE	22,48	17/06/2016	B82387770	EVERIS SPAIN, S.L.U.	SI
A/3/16	0-4	SERVICIO	ACUERDO MARCO PARA EL DESARROLLO DE SOFTWARE	24,00	03/06/2016	A28855260	INFORMÁTICA EL CORTE INGLÉS, S.A.	SI
A/3/16	0-5	SERVICIO	ACUERDO MARCO PARA EL DESARROLLO DE SOFTWARE	24,00	13/06/2016	B86867710	GLOBAL ROSETTA, S.L.U.	SI
A/4/16	0	SERVICIO	PORTAL AUDIOVISUAL "UNIVERSIDAD DE ALICANTE, A LA CARTA"	58.290,00	02/06/2016	21629818C	SOTO TORNERO, JOSÉ MANUEL	SI
A/5/16	0	SERVICIO	ASISTENCIA TÉCNICA DE MICROINFORMÁTICA	98.988,00	16/06/2016	B30766620	METAENLACE SISTEMAS DE INFORMACIÓN, S.L.	SI
A/6/16	0	SERVICIO	SERVICIO DE MANTENIMIENTO DE RED LOCAL	80.140,52	10/06/2016	A28855260	INFORMÁTICA EL CORTE INGLÉS, S.A.	SI
A/7/16	0	SERVICIO	SERVICIO DE ENFERMERO ASISTENCIAL	36.000,00	22/06/2016	B84527977	CUALTIS, S.L.	SI
A/9/16	0	SERVICIO	REDACCIÓN DE PROYECTO DE REPARACIÓN Y REFORMA DEL EDIFICIO DEL PABELLÓN DE DEPORTES DE LA ZONA DEPORTIVA DE LA U.A.	58.700,00	29/09/2016	48482171B	SALMERÓN MARTÍNEZ, ANTONIO	SI
A/10/16	0	SERVICIO	REDACCIÓN DE PROYECTO DE URBANIZACIÓN DE LAS PARCELAS INTERIORES DEL PLAN ESPECIAL DE RESERVA DE SUELO DOTACIONAL DE LA U.A.	57.975,00	28/09/2016	B53848917	BMARQTS, S.L.	SI
A/11/16	0	SERVICIO	SERVICIOS PROFESIONALES DE ASESORAMIENTO TRIBUTARIO	17.250,00	22/09/2016	B81709081	J&A GARRIGUES, S.L.P.	SI
A/13/16	0	SERVICIO	SERVICIO DE DIRECCIÓN TÉCNICA Y ENTRENAMIENTO DE LAS DIFERENTES MODALIDADES DEPORTIVAS EN EL ÁMBITO UNIVERSITARIO	17,50	17/11/2016	B53058202	PC SCHOOL, S.L.	SI
A/14/16	0	SERVICIO	MANTENIMIENTO DEL PROGRAMA DE GESTIÓN BIBLIOTECARIA PARA LA BIBLIOTECA DE LA UNIVERSIDAD DE ALICANTE	25.916,79	10/01/2017	B82303520	SIRSI IBERIA, S.L.	SI
E/1/16	0	ADMINISTRATIVO ESPECIAL	SERVICIO DE CAFETERÍA Y COMEDOR EN LA FACULTAD DE CIENCIAS DE LA UNIVERSIDAD DE ALICANTE	72.441,12	09/01/2017	B54143268	TURCAFI 2006, S.L.	SI
O/10/15	0	OBRA	SUSTITUCIÓN DE LAS ENFRIADORAS Y UNIDADES PARTIDAS QUE UTILIZAN REFRIGERANTE R-22 EN EL EDIFICIO DE LA FACULTAD DE CIENCIAS I DE LA UNIVERSIDAD DE ALICANTE.	198.661,70	04/03/2016	A48027056	ELECNOR, S.A.	SI
O/11/15	0	OBRA	SUSTITUCIÓN DE LAS UNIDADES COMPACTAS Y PARTIDAS QUE UTILIZAN REFRIGERANTE R-22 EN EL EDIFICIO DE LA ESCUELA POLITÉCNICA SUPERIOR III DE LA U.A.	334.477,51	04/03/2016	A48027056	ELECNOR, S.A.	SI
O/12/15	0	OBRA	SUSTITUCIÓN DE LAS ENFRIADORAS Y UNIDADES PARTIDAS QUE UTILIZAN REFRIGERANTE R-22 EN EL EDIFICIO DE LA FAC. DE ECONÓMICAS DE LA U.A.	238.439,73	04/03/2016	A48027056	ELECNOR, S.A.	SI
O/13/15	0	OBRA	REFORMA DE DEPARTAMENTOS DE ELECTRÓNICA Y ROBÓTICA EN PLANTA BAJA DE ESCUELA POLITÉCNICA III DE LA U.A.	96.281,00	08/01/2016	B03744166	REFORTEC, S.L.	SI
O/1/16	0	OBRA	REFORMA DEL EDIFICIO 22 DE LA UNIVERSIDAD DE ALICANTE PARA ALBERGAR SUS COLECCIONES NATURALES	752.313,70	25/11/2016	A48010573	OBRASCON HUARTE LAIN, S.A.	SI
O/2/16	0	OBRA	REFORMA DEL EDIFICIO 21 PABELLON DE ALUMNADO DE LA UNIVERSIDAD DE ALICANTE	466.267,58	17/11/2016	A48010573	OBRASCON HUARTE LAIN, S.A.	SI
O/3/16	0	OBRA	REFORMA Y AMPLIACIÓN DEL EDIFICIO CIENCIAS III DE LA UNIVERSIDAD DE ALICANTE	1.088.630,25	30/11/2016	A28017986	VIAS Y CONSTRUCCIONES, S.A.	SI
O/4/16	0	OBRA	REFORMA DEL EDIFICIO 23 PABELLÓN JORGE JUAN DE LA UNIVERSIDAD DE ALICANTE	546.824,14	25/11/2016	A15139314	DRAGADOS, S.A.	SI
O/6/16	0	OBRA	COMPLEMENTARIO DE LA URBANIZACIÓN DE LA MODIFICACIÓN DEL PLAN ESPECIAL DE RESERVA DE SUELO DOTACIONAL DE LA UNIVERSIDAD DE ALICANTE	169.763,41	26/01/2017	A15139314	DRAGADOS, S.A.	SI
S/22/15	0	SUMINISTRO	SUMINISTRO, INSTALACIÓN Y MANTENIMIENTO DE RED WIFI	206.000,00	13/01/2016	B62174842	DIMENSIÓN DATA ESPAÑA, S.L.U.	SI



REFERENCIA EXPEDIENTE	LOTE	TIPO DE CONTRATO	OBJETO CONTRATO	IMPORTE ADJUDICACIÓN (SIN IVA)	FECHA ADJUD.		ADJUDICATARIO	PUBLICACIÓN ADJUDICACIÓN PERFIL DE CONTRATANTE
S/23/15	0	SUMINISTRO	PAQUETES DE REVISTAS ELECTRÓNICAS PARA LA BIBLIOTECA UNIVERSITARIA DE LA UNIVERSIDAD DE ALICANTE	198.363,00	09/02/2016	B85765766	EBSCO SUBSCRIPTION SERVICES ESPAÑA, S.L.U.	SI
S/24/15	0	SUMINISTRO	PAQUETE BASES DE DATOS THOMSON PARA LA BIBLIOTECA UNIVERSITARIA DE LA U.A.	57.427,00	07/03/2016	FI9359267	LM TIETOPALVELUT OY	SI
S/1/16	1	SUMINISTRO	PAQUETE DE LIBROS ELECTRÓNICOS Y BASES DE DATOS DE LA EDITORIAL SPRINGER PARA LA BIBLIOTECA DE LA U.A. Base de datos: ZENTRALBLATTMATH.	5.086,54	06/04/2016	B85765766	EBSCO SUBSCRIPTION SERVICES ESPAÑA, S.L.U.	SI
S/1/16	2	SUMINISTRO	PAQUETE DE LIBROS ELECTRÓNICOS Y BASES DE DATOS DE LA EDITORIAL SPRINGER PARA LA BIBLIOTECA DE LA U.A. SPRINGER STEM E-BOOK COLLECTION.	23.660,50	06/04/2016	B85765766	EBSCO SUBSCRIPTION SERVICES ESPAÑA, S.L.U.	SI
S/2/16	1	SUMINISTRO	SUMINISTRO DE ORDENADORES PERSONALES MEDIANTE ARRENDAMIENTO CON OPCIÓN DE COMPRA A 4 AÑOS DE LA UNIVERSIDAD DE ALICANTE. Ordenadores para administración.	28.426,91	17/06/2016	B41485228	TEKNOSERVICE, S.L.	SI
S/2/16	2	SUMINISTRO	SUMINISTRO DE ORDENADORES PERSONALES MEDIANTE ARRENDAMIENTO CON OPCIÓN DE COMPRA A 4 AÑOS DE LA UNIVERSIDAD DE ALICANTE. Ordenadores para EPS.	195.187,86	06/06/2016	B41485228	TEKNOSERVICE, S.L.	SI
S/2/16	3	SUMINISTRO	SUMINISTRO DE ORDENADORES PERSONALES MEDIANTE ARRENDAMIENTO CON OPCIÓN DE COMPRA A 4 AÑOS DE LA UNIVERSIDAD DE ALICANTE. Ordenadores para laboratorio de idiomas.	61.506,04	06/06/2016	B41485228	TEKNOSERVICE, S.L.	SI
S/3/16	0	SUMINISTRO	SUMINISTRO DE REVISTAS SCIENCE DIRECT ONLINE DE LA EDITORIAL ELSEVIER	247.330,36	12/05/2016	B85765766	EBSCO SUBSCRIPTION SERVICES ESPAÑA, S.L.U.	SI
S/4/16	0	SUMINISTRO	SUMINISTRO E INSTALACIÓN DE ORDENADORES PERSONALES PARA AULA ESPECIALIZADA	52.220,67	26/05/2016	A79986006	ASSECO SPAIN, S.A.	SI
S/5/16	01	SUMINISTRO	SUMINISTRO DE MOBILIARIO Y EQUIPAMIENTO PARA DOTACIÓN GENERAL DE LA UNIVERSIDAD DE ALICANTE. Mesas de despacho y reuniones.	61.903,40	15/12/2016	IT0230156	QUADRIFOGLIO SISTEMI D'ARREDO SPA	SI
S/5/16	02	SUMINISTRO	SUMINISTRO DE MOBILIARIO Y EQUIPAMIENTO PARA DOTACIÓN GENERAL DE LA UNIVERSIDAD DE ALICANTE. Sillas de despacho.	52.584,80	28/11/2016	A28017895	EL CORTE INGLÉS, S.A.	SI
S/5/16	03	SUMINISTRO	SUMINISTRO DE MOBILIARIO Y EQUIPAMIENTO PARA DOTACIÓN GENERAL DE LA UNIVERSIDAD DE ALICANTE. Sillas de aula polivalentes.	45.868,80	28/11/2016	A03137874	ACTIU BERBEGAL Y FORMAS, S.A.	SI
S/5/16	04	SUMINISTRO	SUMINISTRO DE MOBILIARIO Y EQUIPAMIENTO PARA DOTACIÓN GENERAL DE LA UNIVERSIDAD DE ALICANTE. Armarios y estanterías.	39.031,26	28/11/2016	A28017895	EL CORTE INGLÉS, S.A.	SI
S/5/16	05	SUMINISTRO	SUMINISTRO DE MOBILIARIO Y EQUIPAMIENTO PARA DOTACIÓN GENERAL DE LA UNIVERSIDAD DE ALICANTE. Pantallas y pizarras.	7.156,11	22/11/2016	B46669693	IMPACTO VALENCIA, S.L.	SI
S/5/16	06	SUMINISTRO	SUMINISTRO DE MOBILIARIO Y EQUIPAMIENTO PARA DOTACIÓN GENERAL DE LA UNIVERSIDAD DE ALICANTE. Mesas de biblioteca.	1.496,84	28/11/2016	A28017895	EL CORTE INGLÉS, S.A.	SI
S/5/16	07	SUMINISTRO	SUMINISTRO DE MOBILIARIO Y EQUIPAMIENTO PARA DOTACIÓN GENERAL DE LA UNIVERSIDAD DE ALICANTE. Mesas informáticas.	12.293,88	28/11/2016	A28017895	EL CORTE INGLÉS, S.A.	SI
S/5/16	08	SUMINISTRO	SUMINISTRO DE MOBILIARIO Y EQUIPAMIENTO PARA DOTACIÓN GENERAL DE LA UNIVERSIDAD DE ALICANTE. Pupitres para aulas.	10.245,95	01/12/2016	73758544M	SANCHO ROTGLA, CARMEN (MSR ERGAM)	SI
S/5/16	09	SUMINISTRO	SUMINISTRO DE MOBILIARIO Y EQUIPAMIENTO PARA DOTACIÓN GENERAL DE LA UNIVERSIDAD DE ALICANTE. Bancada de asiento.	4.158,00	25/11/2016	B91252593	GRUPO FORMA 5, S.L.U.	SI
S/5/16	10	SUMINISTRO	SUMINISTRO DE MOBILIARIO Y EQUIPAMIENTO PARA DOTACIÓN GENERAL DE LA UNIVERSIDAD DE ALICANTE. Mesas y sillas de exterior.	9.720,00	25/11/2016	B86875853	SUSOVA DISEÑADORES Y FABRICANTES JC, S.L.	SI
S/5/16	11	SUMINISTRO	SUMINISTRO DE MOBILIARIO Y EQUIPAMIENTO PARA DOTACIÓN GENERAL DE LA UNIVERSIDAD DE ALICANTE. Complementos.	6.221,98	22/11/2016	B46669693	IMPACTO VALENCIA, S.L.	SI
S/6/16	0	SUMINISTRO	SUMINISTRO DE ENERGÍA ELÉCTRICA A LA UNIVERSIDAD DE VALENCIA, UNIVERSIDAD MIGUEL HERNÁNDEZ DE ELCHE Y UNIVERSIDAD DE ALICANTE EN SUS INSTALACIONES	2.112.489,25	06/07/2016	A61797536	GAS NATURAL COMERCIALIZADORA, S.A.	SI
S/7/16	0	SUMINISTRO	SUMINISTRO, INSTALACIÓN Y FORMACIÓN PARA EL USO ADECUADO DE UN ESCÁNER PLANETARIO Y DE FORMATO (A PARTIR DE A1)	51.950,00	20/07/2016	B85846319	LIBNOVA, S.L.	SI
S/8/16	0	SUMINISTRO	ADQUISICIÓN DE UN EQUIPO SIMULTÁNEO DE TERMORAVIMETRÍA Y CALORIMETRÍA DIFERENCIAL DE BARRIDO	33.277,50	11/07/2016	A60631835	WATERS CROMATOGRAFÍA, S.A.	SI
S/9/16	1	SUMINISTRO	SUMINISTRO E INSTALACIÓN DE VIDEOPROYECTORES. Suministro de 72 proyectores e instalación de 35.	25.170,00	25/07/2016	B97231195	COMUNICA SONIDO Y VISUAL, S.L.	SI
S/10/16	0	SUMINISTRO	ANALIZADOR DE GASES ULTRAPORTÁTIL DE CO2, CH4 Y H2O EN CONTINUO	40.500,00	05/10/2016	B86541893	SOLMA ENVIRONMENTAL SOLUTIONS, S.L.U.	SI
S/11/16	0	SUMINISTRO	SUMINISTRO DE EQUIPOS DE STREAMING (4 CÁMARAS, 5 ESCALADORES Y 3 CODIFICADORES)	21.093,98	02/11/2016	B50001874	BIENVENIDO GIL, S.L.	SI
S/12/16	0	SUMINISTRO	ADQUISICIÓN DE UN BANCO DE ENSAYOS PARA PILAS DE COMBUSTIBLE	42.850,00	19/10/2016	B66572769	BIO-LOGIC SCIENCE INSTRUMENTS ESPAÑA, S.L.U.	SI
S/13/16	0	SUMINISTRO	TUBO DE DESCARGA DE REPUESTO PARA EL LÁSER DE ARGÓN COHERENT INNOVA 308C PARA EMISIÓN EN VISIBLE Y ULTRAVIOLETA. DEBE INCLUIR LA INSTALACIÓN Y EL TRANSPORTE	41.250,00	07/10/2016	B84293133	INNOVA SCIENTIFIC, S.L.	SI
S/14/16	1	SUMINISTRO	SUMINISTRO, SUSCRIPCIÓN Y ACCESO DE PAQUETES DE REVISTAS ELECTRÓNICAS Y BASES DE DATOS PARA LA BIBLIOTECA UNIVERSITARIA DE LA UNIVERSIDAD DE ALICANTE	201.193,00	16/11/2016	B85765766	EBSCO SUBSCRIPTION SERVICES ESPAÑA, S.L.U.	SI
S/14/16	2	SUMINISTRO	SUMINISTRO, SUSCRIPCIÓN Y ACCESO DE PAQUETES DE REVISTAS ELECTRÓNICAS Y BASES DE DATOS PARA LA BIBLIOTECA UNIVERSITARIA DE LA UNIVERSIDAD DE ALICANTE	69.650,70	23/11/2016	B60742863	GREENDATA, S.L.	SI
S/15/16	0	SUMINISTRO	SISTEMA DE PIROLISIS DE DOBLE ETAPA CON MICROHORNO CERÁMICO PARA CONEXIÓN A GCMS	57.700,00	15/11/2016	A30043053	PRODUCTOS QUÍMICOS DE MURCIA, S.A.	SI
S/16/16	0	SUMINISTRO	SUMINISTRO DE MOBILIARIO DE LABORATORIO PARA EL EDIFICIO DE LA FACULTAD DE CIENCIAS VI (CTQ) DE LA U.A.	199.381,75	14/12/2016	A28145191	FLORES VALLES, S.A.	SI
S/17/16	0	SUMINISTRO	SUMINISTRO, INSTALACIÓN Y MANTENIMIENTO DE RED WIFI	205.900,00	24/11/2016	B62174842	DIMENSIÓN DATA ESPAÑA, S.L.U.	SI
S/19/16	0	SUMINISTRO	SENSORES TÁCTILES PARA SER INTEGRADOS EN LA MANO ROBÓTICA SHADOW	41.775,00	21/12/2016	B97223630	ROBOTNIK AUTOMATION, S.L.L.	SI
S/20/16	1	SUMINISTRO	EQUIPAMIENTO ROBÓTICA PARA ESCUELA POLITÉCNICA SUPERIOR DE LA UNIVERSIDAD DE ALICANTE	73.200,00	16/02/2017	A28748515	PRODEL, S.A.	SI
S/20/16	2	SUMINISTRO	EQUIPAMIENTO ROBÓTICA PARA ESCUELA POLITÉCNICA SUPERIOR DE LA UNIVERSIDAD DE ALICANTE	40.436,00	15/02/2017	B97223630	ROBOTNIK AUTOMATION, S.L.L.	SI

REFERENCIA EXPEDIENTE	LOTE	TIPO DE CONTRATO	OBJETO CONTRATO	IMPORTE ADJUDICACIÓN (SIN IVA)	FECHA ADJUD.		ADJUDICATARIO	PUBLICACIÓN ADJUDICACIÓN PERFIL DE CONTRATANTE
S/20/16	3	SUMINISTRO	EQUIPAMIENTO ROBÓTICA PARA ESCUELA POLITÉCNICA SUPERIOR DE LA UNIVERSIDAD DE ALICANTE	40.504,00	28/02/2017	A08002883	ASEA BROWN BOVERI, S.A.	SI
S/21/16	0	SUMINISTRO	SUMINISTRO DE ELECTRÓNICA DE RED	205.997,17	16/02/2017	A28855260	INFORMÁTICA EL CORTE INGLÉS, S.A.	SI

**b) Anexo 2. Prórrogas de contratos 2016**

REFERENCIA EXPEDIENTE	LOTE	TIPO DE CONTRATO	OBJETO CONTRATO	FECHA ADJUD.	DURACIÓN CONTRATO INICIAL	FECHA PRORROGA	DURACIÓN PRORROGA	ADJUDICATARIO	OBSERVACIONES
A/8/12	0	SERVICIO	SERVICIO DE MANTENIMIENTO DE ZONAS VERDES Y LIMPIEZA DE LA URBANIZACIÓN DE LA U.A. CON CRITERIOS DE SOSTENIBILIDAD	19/12/2012	24 mes/es	18/01/2016	12 mes/es	B53317491 IP GARDEN INGENIEROS PAISAJISTAS, S.L.U.	PRÓRROGAS REALIZADAS: 1
A/9/12	0	SERVICIO	SERVICIO DE MANTENIMIENTO INTEGRAL DE LA UNIVERSIDAD DE ALICANTE	14/01/2013	24 mes/es	27/01/2016	12 mes/es	U86620721 ALDESA SERVICIOS Y MANTENIMIENTO, S.A. E IMTECH SPAIN, S.L. UTE	PRÓRROGAS REALIZADAS: 1
A/4/14	0	SERVICIO	SERVICIO DE ASESORAMIENTO Y MEDIACIÓN EN SEGUROS PRIVADOS	02/06/2014	24 mes/es	12/04/2016	12 mes/es	A28961639 WILLIS IBERIA CORREDURIA DE SEGUROS Y REASEGUROS, S.A.	
A/6/14	0	SERVICIO	SERVICIO DE SEGURIDAD Y VIGILANCIA DE LA UNIVERSIDAD DE ALICANTE	09/09/2014	24 mes/es	21/09/2016	12 mes/es	U87088456 UTE PROSEGUR-ESC UNIVERSIDAD DE ALICANTE II	
A/7/14	0	SERVICIO	SERVICIO DE MANTENIMIENTO PREVENTIVO Y CORRECTIVO DE LAS INSTALACIONES DEL SISTEMA INTEGRAL DE SEGURIDAD DE LA UNIVERSIDAD DE ALICANTE	24/10/2014	24 mes/es	22/09/2016	12 mes/es	A79252219 SECURITAS SEGURIDAD ESPAÑA, S.A.	
A/7/15	0	SERVICIO	MANTENIMIENTO DE HARDWARE MICROINFORMÁTICA	08/07/2015	12 mes/es	21/06/2016	12 mes/es	B30766620 METAENLACE SISTEMAS DE INFORMACIÓN, S.L.	
A/11/15	0	SERVICIO	SERVICIO DE ASISTENCIA TÉCNICA EN APOYO A LOS SERVICIOS DEPENDIENTES DEL RECTORADO DE LA U.A. EN MATERIA JURÍDICO ADMINISTRATIVA	22/10/2015	12 mes/es	07/09/2016	12 mes/es	21385519G BAÑO LEÓN, JOSÉ MARÍA	
E/1/13	0	ADMIN. ESPECIAL	LIBRERÍA EN EL CENTRO DE SERVICIOS UNIVERSITARIOS	26/07/2013	24 mes/es	09/06/2016	12 mes/es	B03294212 COMPÁS UNIVERSIDAD, S.L.	PRÓRROGAS REALIZADAS: 1
E/2/13	0	ADMIN. ESPECIAL	PAPELERÍA EN EL CENTRO DE SERVICIOS UNIVERSITARIOS	04/09/2013	24 mes/es	09/06/2016	12 mes/es	B03314242 HELIO SERVI, S.L.	PRÓRROGAS REALIZADAS: 1
E/3/13	3	ADMIN. ESPECIAL	SERVICIO DE REPROGRAFÍA EN LOS CENTROS DE LA UNIVERSIDAD DE ALICANTE. Politécnica I.	18/12/2013	24 mes/es	23/02/2016	12 mes/es	42716769L TORRES GOSALVEZ, RAMÓN	
E/3/13	4	ADMIN. ESPECIAL	SERVICIO DE REPROGRAFÍA EN LOS CENTROS DE LA UNIVERSIDAD DE ALICANTE. Facultad de Derecho.	18/12/2013	24 mes/es	23/02/2016	12 mes/es	42716769L TORRES GOSALVEZ, RAMÓN	
E/3/13	7	ADMIN. ESPECIAL	SERVICIO DE REPROGRAFÍA EN LOS CENTROS DE LA UNIVERSIDAD DE ALICANTE. Óptica.	18/12/2013	24 mes/es	23/02/2016	12 mes/es	42716769L TORRES GOSALVEZ, RAMÓN	
E/3/13	8	ADMIN. ESPECIAL	SERVICIO DE REPROGRAFÍA EN LOS CENTROS DE LA UNIVERSIDAD DE ALICANTE. SIBYD (BIBLIOTECAS).	03/02/2014	24 mes/es	27/01/2016	12 mes/es	B03738465 SERVICIOS REPROGRÁFICOS INTEGRALES, S.L.	
E/1/14	1	ADMIN. ESPECIAL	Servicio de reprografía en diversos centros de la Universidad de Alicante. Aulario General I.	02/06/2014	24 mes/es	09/06/2016	12 mes/es	B54538780 NEGOCIOS E IMPRESIÓN DIGITAL, S.L.U.	
E/1/14	2	ADMIN. ESPECIAL	Servicio de reprografía en diversos centros de la Universidad de Alicante. Aulario General II.	02/06/2014	24 mes/es	09/06/2016	12 mes/es	B54538780 NEGOCIOS E IMPRESIÓN DIGITAL, S.L.U.	
E/1/14	3	ADMIN. ESPECIAL	Servicio de reprografía en diversos centros de la Universidad de Alicante. Facultad de Filosofía y Letras II.	02/06/2014	24 mes/es	09/06/2016	12 mes/es	B54538780 NEGOCIOS E IMPRESIÓN DIGITAL, S.L.U.	
E/1/14	4	ADMIN. ESPECIAL	Servicio de reprografía en diversos centros de la Universidad de Alicante. Facultad de Ciencias II.	02/06/2014	24 mes/es	09/06/2016	12 mes/es	B54538780 NEGOCIOS E IMPRESIÓN DIGITAL, S.L.U.	
S/3/13	2	SUMINISTRO	ACUERDO MARCO PARA EL SUMINISTRO DE MATERIAL DE OFICINA	17/05/2013	24 mes/es	12/04/2016	12 mes/es	B53875068 SUMINISTROS DE PAPELERÍA E INFORMÁTICA ALICANTE, S.L.	PRÓRROGAS REALIZADAS: 1
S/3/13	3	SUMINISTRO	ACUERDO MARCO PARA EL SUMINISTRO DE MATERIAL DE OFICINA	16/05/2013	24 mes/es	12/04/2016	12 mes/es	B53701660 PROXIM DE OFICINAS, S.L.	PRÓRROGAS REALIZADAS: 1
S/3/14	1-1	SUMINISTRO	ACUERDO MARCO PARA SUMINISTRO DE EQUIPOS INFORMÁTICOS	12/06/2014	12 mes/es	29/07/2016	12 mes/es	20013029Q SORIA SIVERA, ANA MARÍA	PRÓRROGAS REALIZADAS: 1
S/3/14	1-2	SUMINISTRO	ACUERDO MARCO PARA SUMINISTRO DE EQUIPOS INFORMÁTICOS	12/06/2014	12 mes/es	29/07/2016	12 mes/es	B54035886 ALICANTINA FEEDBACK, S.L.	PRÓRROGAS REALIZADAS: 1
S/3/14	1-3	SUMINISTRO	ACUERDO MARCO PARA SUMINISTRO DE EQUIPOS INFORMÁTICOS	12/06/2014	12 mes/es	29/07/2016	12 mes/es	B92200591 HERBECON SYSTEMS, S.L.	PRÓRROGAS REALIZADAS: 1
S/3/14	2-1	SUMINISTRO	ACUERDO MARCO PARA SUMINISTRO DE EQUIPOS INFORMÁTICOS	12/06/2014	12 mes/es	29/07/2016	12 mes/es	39322899Y NIETO ALBACETE, JORGE	PRÓRROGAS REALIZADAS: 1
S/3/14	2-2	SUMINISTRO	ACUERDO MARCO PARA SUMINISTRO DE EQUIPOS INFORMÁTICOS	12/06/2014	12 mes/es	29/07/2016	12 mes/es	B92200591 HERBECON SYSTEMS, S.L.	PRÓRROGAS REALIZADAS: 1
S/3/14	2-3	SUMINISTRO	ACUERDO MARCO PARA SUMINISTRO DE EQUIPOS INFORMÁTICOS	12/06/2014	12 mes/es	29/07/2016	12 mes/es	20013029Q SORIA SIVERA, ANA MARÍA	PRÓRROGAS REALIZADAS: 1
S/3/14	3-1	SUMINISTRO	ACUERDO MARCO PARA SUMINISTRO DE EQUIPOS INFORMÁTICOS	12/06/2014	12 mes/es	29/07/2016	12 mes/es	B30766620 METAENLACE SISTEMAS DE INFORMACIÓN, S.L.	PRÓRROGAS REALIZADAS: 1
S/3/14	3-2	SUMINISTRO	ACUERDO MARCO PARA SUMINISTRO DE EQUIPOS INFORMÁTICOS	12/06/2014	12 mes/es	29/07/2016	12 mes/es	B92200591 HERBECON SYSTEMS, S.L.	PRÓRROGAS REALIZADAS: 1
S/3/14	4-1	SUMINISTRO	ACUERDO MARCO PARA SUMINISTRO DE EQUIPOS INFORMÁTICOS	12/06/2014	12 mes/es	29/07/2016	12 mes/es	B41485228 TEKNOSERVICE, S.L.	PRÓRROGAS REALIZADAS: 1
S/3/14	4-3	SUMINISTRO	ACUERDO MARCO PARA SUMINISTRO DE EQUIPOS INFORMÁTICOS	12/06/2014	12 mes/es	29/07/2016	12 mes/es	B92200591 HERBECON SYSTEMS, S.L.	PRÓRROGAS REALIZADAS: 1
S/21/15	0	SUMINISTRO	SUMINISTRO DE UNA LICENCIA CAMPUS DE SOFTWARE	10/12/2015	12 mes/es	08/11/2016	12 mes/es	A08854929 SEIDOR, S.A.	

### c) Anexo 3. Relación de compromisos de gastos para ejercicios posteriores

Número Exp.	Objeto del contrato	Contratista	Lote	Anualidades futuras	Importe
A/13/11	IMPLANTACIÓN DE UNA APLICACIÓN DE GESTIÓN CONTABLE Y PRESUPUESTARIA CON LA NORMATIVA QUE RESULTA DE APLICACIÓN EN LA U.A.	T-SYSTEMS ITC IBERIA, S.A.U.	0	2017	90.387,00
A/23/11	SERVICIO DE LIMPIEZA CON CRITERIOS DE SOSTENIBILIDAD EN LOS CENTROS DE LA UNIVERSIDAD DE ALICANTE	ENRIQUE ORTÍZ E HIJOS CONTRATISTA DE OBRAS, S.A.	0	2017	397.841,42
A/8/12	SERVICIO DE MANTENIMIENTO DE ZONAS VERDES Y LIMPIEZA DE LA URBANIZACIÓN DE LA U.A. CON CRITERIOS DE SOSTENIBILIDAD	IP GARDEN INGENIEROS PAISAJISTAS, S.L.U.	0	2017	354.310,95
A/9/12	SERVICIO DE MANTENIMIENTO INTEGRAL DE LA UNIVERSIDAD DE ALICANTE	ALDESA SERVICIOS Y MANTENIMIENTO, S.A. E IMTECH SPAIN, S.L. UTE	0	2017	1.107.714,01
A/6/14	SERVICIO DE SEGURIDAD Y VIGILANCIA DE LA UNIVERSIDAD DE ALICANTE	UTE PROSEGUR-ESC UNIVERSIDAD DE ALICANTE II	0	2017	1.391.620,88
A/7/14	SERVICIO DE MANTENIMIENTO PREVENTIVO Y CORRECTIVO DE LAS INSTALACIONES DEL SISTEMA INTEGRAL DE SEGURIDAD DE LA UNIVERSIDAD DE ALICANTE	SECURITAS SEGURIDAD ESPAÑA, S.A.	0	2017	61.004,17
A/11/14	SEGURO COLECTIVO DE VIDA Y ACCIDENTES PARA EL PAS Y PDI DE LA UNIVERSIDAD DE ALICANTE	CAJA DE SEGUROS REUNIDOS, COMPAÑÍA DE SEGUROS Y REASEGUROS, S.A. (CASER)	1	2017	114.793,96
		ACE EUROPEAN GROUP LIMITED	2	2017	14.775,38
A/3/15	REALIZAR EL TRABAJO DE CAMPO, RECOGIDA Y PREPARACIÓN DE DATOS EN UN PROYECTO DE INVESTIGACIÓN LONGITUDINAL COORDINADO SOBRE POBLACIÓN INMIGRANTE Y SALUD	CIDES ESTUDIOS DE MERCADO, S.L.	0	2017	6.280,99
A/4/15	REDACCIÓN DE PROYECTO Y DIRECCIÓN DE OBRA DE ARQUITECTO S/LOE DE LA REFORMA DEL EDIFICIO 22 DE LA UNIVERSIDAD DE ALICANTE PARA ALBERGAR SUS COLECCIONES NATURALES	COR ASOC, S.L.	0	2017	21.732,08
A/7/15	MANTENIMIENTO DE HARDWARE MICROINFORMÁTICA	METAENLACE SISTEMAS DE INFORMACIÓN, S.L.	0	2017	51.414,71
A/10/15	ASESORIA PARA LA ELABORACIÓN DEL SERVICIO DE CONSULTORÍA Y ASESORAMIENTO PARA LA DEFINICIÓN DEL MODELO DE GESTIÓN DE DOCUMENTOS Y EXPEDIENTES ELECTRÓNICOS	ASSESSORAMENT I GESTIÓ EN TECNOLOGIES DE LA INFORMACIÓ I DE LES COMUNICACIONS, S.L. (AGTIC)	0	2017	11.898,35
A/11/15	SERVICIO DE ASISTENCIA TÉCNICA EN APOYO A LOS SERVICIOS DEPENDIENTES DEL RECTORADO DE LA U.A. EN MATERIA JURÍDICO ADMINISTRATIVA	BAÑO LEÓN, JOSÉ MARÍA	0	2017	20.833,34
A/13/15	REDACCIÓN DE PROYECTO, DIRECCIÓN DE OBRA, DIRECCIÓN DE EJECUCIÓN DE OBRA Y COORDINACIÓN DE SEGURIDAD Y SALUD DE LA REFORMA DEL EDIFICIO 21, PABELLÓN DE ALUMNADO DE LA U.A.	PASTOR MOLINA, AMPARO	0	2017	12.452,69
A/14/15	REDACCIÓN DE PROYECTO, DIRECCIÓN DE OBRA, DIRECCIÓN DE EJECUCIÓN DE OBRA Y COORDINACIÓN DE SEGURIDAD Y SALUD DE LA REFORMA DEL EDIFICIO 23, PABELLÓN JORGE JUAN DE LA U.A.	PÉREZ GONZÁLEZ, ROSA ANA	0	2017	35.661,61
A/15/15	SERVICIO GESTIONADO DE INFRAESTRUCTURA DE LAS APLICACIONES DE RECURSOS HUMANOS Y GESTIÓN ACADÉMICA DE LA U.A.	OFICINA DE COOPERACIÓN UNIVERSITARIA, S.A.	0	2017	48.910,09
A/16/15	SERVICIO MÉDICO ASISTENCIAL Y LABORATORIO DE ANÁLISIS CLÍNICOS	CUALTIS, S.L.	1	2017	51.400,04
				2018	8.566,59
			2	2017	12.550,00
		SYNLAB DIAGNOSTICOS GLOBALES, S.A.	2	2018	2.091,67
A/17/15	DIRECCIÓN DE OBRAS DE LA URBANIZACIÓN DE LA MODIFICACIÓN DEL PLAN ESPECIAL DE RESERVA DE SUELO DOTACIONAL DE LA U.A.	BOLUFER PASCUAL, VICENTE	0	2017	15.223,85
A/18/15	DIRECCIÓN DE EJECUCIÓN DE OBRAS DE LA URBANIZACIÓN DE LA MODIFICACIÓN DEL PLAN ESPECIAL DE RESERVA DE SUELO DOTACIONAL DE LA U.A.	MORA FOLLANA, RAFAEL	0	2017	21.295,99
A/19/15	COORDINACIÓN DE SEGURIDAD Y SALUD EN FASE DE EJECUCIÓN DE LA URBANIZACIÓN DE LA MODIFICACIÓN DEL PLAN ESPECIAL DE RESERVA DE SUELO DOTACIONAL DE LA UNIVERSIDAD DE ALICANTE	MORA FOLLANA, RAFAEL	0	2017	7.356,75
A/20/15	MANTENIMIENTO DE LOS SISTEMAS INFORMÁTICOS DE GESTIÓN ACADÉMICA Y RECURSOS HUMANOS	OFICINA DE COOPERACIÓN UNIVERSITARIA, S.A.	1	2017	73.473,72
				2018	6.122,60
			2	2017	159.858,96
		OFICINA DE COOPERACIÓN UNIVERSITARIA, S.A.	2	2018	13.321,43
A/22/15	SERVICIO DE TRADUCCIÓN PARA ASESORAMIENTO EN TEMAS RELACIONADOS CON LA PROPIEDAD INTELECTUAL	TRADUCCIONES TRAYMA, S.L.U.	0	2017	18.990,27
A/1/16	DIFUSIÓN DE ACTIVIDADES DE LA U.A. EN PERIÓDICOS DE EDICIÓN EN LA PROVINCIA DE ALICANTE	EDITORIAL PRENSA ALICANTINA, S.A.U.	0	2017	15.600,00
A/2/16	SERVICIO DE LIMPIEZA CON CRITERIOS DE SOSTENIBILIDAD Y PERSPECTIVA DE GENERO	FERROSER SERVICIOS AUXILIARES, S.A.		2017	3.883.864,93
			0	2018	4.236.943,56
				2019	353.078,47
A/4/16	PORTAL AUDIOVISUAL "UNIVERSIDAD DE ALICANTE, A LA CARTA"	SOTO TORNERO, JOSÉ MANUEL	0	2017	35.265,48
				2018	17.632,68
A/5/16	ASISTENCIA TÉCNICA DE MICROINFORMÁTICA	METAENLACE SISTEMAS DE INFORMACIÓN, S.L.	0	2017	69.869,03

Número Exp.	Objeto del contrato	Contratista	Lote	Anualidades futuras	Importe
A/6/16	SERVICIO DE MANTENIMIENTO DE RED LOCAL	INFORMÁTICA EL CORTE INGLÉS, S.A.	0	2017	48.484,99
A/7/16	SERVICIO DE ENFERMERO ASISTENCIAL	QUALTIS, S.L.	0	2017	18.000,00
				2018	12.000,00
A/9/16	REDACCIÓN DE PROYECTO DE REPARACIÓN Y REFORMA DEL EDIFICIO DEL PABELLÓN DE DEPORTES DE LA ZONA DEPORTIVA DE LA U.A.	SALMERÓN MARTÍNEZ, ANTONIO	0	2017	71.027,00
A/10/16	REDACCIÓN DE PROYECTO DE URBANIZACIÓN DE LAS PARCELAS INTERIORES DEL PLAN ESPECIAL DE RESERVA DE SUELO DOTACIONAL DE LA U.A.	BMARQTS, S.L.	0	2017	70.149,75
A/11/16	SERVICIOS PROFESIONALES DE ASESORAMIENTO TRIBUTARIO	J&A GARRIGUES, S.L.P.	0	2017	16.234,17
A/14/16	MANTENIMIENTO DEL PROGRAMA DE GESTIÓN BIBLIOTECARIA PARA LA BIBLIOTECA DE LA UNIVERSIDAD DE ALICANTE	SIRSI IBERIA, S.L.	0	2017	31.359,32
O/1/15	SUSTITUCIÓN DE LAS UNIDADES COMPACTAS Y PARTIDAS QUE UTILIZAN REFRIGERANTE R-22 EN EL EDIFICIO DE LA ESCUELA POLITÉCNICA SUPERIOR II	ELECTROTÉCNIA MONRABAL, S.L.	0	2017	15.813,70
O/3/15	SUSTITUCIÓN DE LAS UNIDADES EXTERIORES DE LA INSTALACIÓN DE CLIMATIZACIÓN DEL EDIFICIO DEL AULARIO III DE LA U.A.	ELECTROTÉCNIA MONRABAL, S.L.	0	2017	9.360,15
O/4/15	REFORMA DE CLIMATIZACIÓN DEL EDIFICIO DE RECTORADO Y SERVICIOS GENERALES DE LA U.A.	PROYECTOS E INSTALACIONES TÉRMICAS, S.L. (PROINTER)	0	2017	38,53
O/6/15	ADECUACIÓN DE LOS EDIFICIOS DE LA UNIVERSIDAD DE ALICANTE A LA NORMATIVA CONTRA INCENDIOS, FASE I	FULTON, S.A.	0	2017	46.435,06
O/7/15	URBANIZACIÓN DE LA MODIFICACIÓN DEL PLAN ESPECIAL DE RESERVA DE SUELO DOTACIONAL DE LA UNIVERSIDAD DE ALICANTE	DRAGADOS, S.A.	0	2017	475.598,86
O/1/16	REFORMA DEL EDIFICIO 22 DE LA UNIVERSIDAD DE ALICANTE PARA ALBERGAR SUS COLECCIONES NATURALES	OBRASCON HUARTE LAIN, S.A.	0	2017	910.299,58
O/2/16	REFORMA DEL EDIFICIO 21 PABELLÓN DE ALUMNADO DE LA UNIVERSIDAD DE ALICANTE	OBRASCON HUARTE LAIN, S.A.	0	2017	564.183,77
O/3/16	REFORMA Y AMPLIACIÓN DEL EDIFICIO CIENCIAS III DE LA UNIVERSIDAD DE ALICANTE	VIAS Y CONSTRUCCIONES, S.A.	0	2017	1.317.242,60
O/4/16	REFORMA DEL EDIFICIO 23 PABELLÓN JORGE JUAN DE LA UNIVERSIDAD DE ALICANTE	DRAGADOS, S.A.	0	2017	661.657,21
O/6/16	COMPLEMENTARIO DE LA URBANIZACIÓN DE LA MODIFICACIÓN DEL PLAN ESPECIAL DE RESERVA DE SUELO DOTACIONAL DE LA UNIVERSIDAD DE ALICANTE	DRAGADOS, S.A.	0	2017	205.413,73
S/6/12	SUMINISTRO DE ORDENADORES PERSONALES MEDIANTE ARRENDAMIENTO CON OPCIÓN DE COMPRA	AERONAVAL DE CONSTRUCCIONES E INSTALACIONES, S.A.U.	0	2017	19.248,06
S/12/12	SUMINISTRO DE UN VEHÍCULO PARA TRANSPORTE DE PERSONAS EN RÉGIMEN DE RENTING	PRIMOTI, S.L.	0	2017	3.729,22
S/2/14	SUMINISTRO DE ORDENADORES PERSONALES MEDIANTE ARRENDAMIENTO CON OPCIÓN DE COMPRA DURANTE 48 MENSUALIDADES	TEKNOSERVICE, S.L.	0	2017	98.191,80
				2018	73.643,64
				2017	40.172,64
		TEKNOSERVICE, S.L.	1	2018	40.172,64
				2019	20.086,47
S/10/15	SUMINISTRO E INSTALACIÓN DE ORDENADORES PERSONALES MEDIANTE ARRENDAMIENTO CON OPCIÓN A COMPRA DE LA U.A.			2017	4.210,08
		TEKNOSERVICE, S.L.	2	2018	4.210,08
				2019	2.105,26
				2017	24.684,00
S/15/15	SUMINISTRO DE DOS VEHICULOS ADAPTADOS PARA TRANSPORTE DE PERSONAS CON DISCAPACIDAD FISICA EN REGIMEN DE ARRENDAMIENTO SIN OPCION DE COMPRA	PRIMOTI, S.L.	0	2018	24.684,00
				2019	24.684,00
				2020	4.114,00
				2017	9.144,36
		ARVAL SERVICE LEASE, S.A.	1	2018	9.144,36
				2019	7.656,28
S/17/15	SUMINISTRO DE DOS VEHÍCULOS TURISMO EN RÉGIMEN DE ARRENDAMIENTO SIN OPCIÓN A COMPRA PARA EL SERVICIO DE LA U.A.			2017	7.940,52
		ARVAL SERVICE LEASE, S.A.	2	2018	7.940,52
				2019	6.530,14
		LIBRERÍA PONS, S.L.	1	2017	29.885,98
S/20/15	PUBLICACIONES PERIÓDICAS, BASES DE DATOS, PAQUETES DE REVISTAS Y LIBROS ELECTRÓNICOS PARA EL SERVICIO DE BIBLIOTECAS DE LA UNIVERSIDAD DE ALICANTE	EBS CO SUBSCRIPTION SERVICES ESPAÑA, S.L.U.	2	2017	383.135,00
		LM TIETOPALVELUT OY SUCURSAL EN ESPAÑA	3	2017	538.750,00

Número Exp.	Objeto del contrato	Contratista	Lote	Anualidades futuras	Importe
		LIBRERÍA PONS, S.L.	4	2017	219.460,19
		PROQUEST INFORMATION AND LEARNING ESPAÑA, S.L.	5	2017	129.203,00
		EDITORIAL ARANZADI, S.A.	6	2017	24.369,58
		EBSCO SUBSCRIPTION SERVICES ESPAÑA, S.L.U.	7	2017	14.138,00
S/21/15	SUMINISTRO DE UNA LICENCIA CAMPUS DE SOFTWARE	SEIDOR, S.A.	0	2017	68.856,97
				2017	8.599,20
		TEKNOSERVICE, S.L.	1	2018	8.599,20
				2019	8.599,20
				2020	5.015,96
				2017	59.044,32
S/2/16	SUMINISTRO DE ORDENADORES PERSONALES MEDIANTE ARRENDAMIENTO CON OPCIÓN DE COMPRA A 4 AÑOS DE LA UNIVERSIDAD DE ALICANTE	TEKNOSERVICE, S.L.	2	2018	59.044,32
				2019	59.044,32
				2020	34.442,55
				2017	18.605,52
		TEKNOSERVICE, S.L.	3	2018	18.605,52
				2019	18.605,52
				2020	10.853,45
		QUADRIFOGLIO SISTEMI D'ARREDO SPA	01	2017	74.903,11
		EL CORTE INGLÉS, S.A.	02	2017	63.627,61
		ACTIU BERBEGAL Y FORMAS, S.A.	03	2017	55.501,25
		EL CORTE INGLÉS, S.A.	04	2017	47.227,82
		IMPACTO VALENCIA, S.L.	05	2017	8.658,89
S/5/16	SUMINISTRO DE MOBILIARIO Y EQUIPAMIENTO PARA DOTACIÓN GENERAL DE LA UNIVERSIDAD DE ALICANTE	EL CORTE INGLÉS, S.A.	06	2017	1.811,18
		EL CORTE INGLÉS, S.A.	07	2017	14.875,59
		SANCHO ROTGLA, CARMEN (MSR ERGAM)	08	2017	12.397,60
		GRUPO FORMA 5, S.L.U.	09	2017	5.031,18
		SUSOVA DISEÑADORES Y FABRICANTES JC, S.L.	10	2017	11.761,20
		IMPACTO VALENCIA, S.L.	11	2017	7.528,60
S/14/16	SUMINISTRO, SUSCRIPCIÓN Y ACCESO DE PAQUETES DE REVISTAS ELECTRÓNICAS Y BASES DE DATOS PARA LA BIBLIOTECA UNIVERSITARIA DE LA UNIVERSIDAD DE ALICANTE	EBSCO SUBSCRIPTION SERVICES ESPAÑA, S.L.U.	1	2017	201.193,00
		GREENDATA, S.L.	2	2017	69.650,70
S/15/16	SISTEMA DE PIROLISIS DE DOBLE ETAPA CON MICROHORNO CERÁMICO PARA CONEXIÓN A GCMS	PRODUCTOS QUÍMICOS DE MURCIA, S.A.	0	2017	57.700,00
S/16/16	SUMINISTRO DE MOBILIARIO DE LABORATORIO PARA EL EDIFICIO DE LA FACULTAD DE CIENCIAS VI (CTQ) DE LA U.A.	FLORES VALLES, S.A.	0	2017	241.251,92
S/17/16	SUMINISTRO, INSTALACIÓN Y MANTENIMIENTO DE RED WIFI	DIMENSIÓN DATA ESPAÑA, S.L.U.	0	2017	249.139,00
S/19/16	SENSORES TÁCTILES PARA SER INTEGRADOS EN LA MANO ROBÓTICA SHADOW	ROBOTNIK AUTOMATION, S.L.L.	0	2017	41.775,00
S/20/16	EQUIPAMIENTO ROBÓTICA PARA ESCUELA POLITÉCNICA SUPERIOR DE LA UNIVERSIDAD DE ALICANTE	PRODEL, S.A.	1	2017	88.572,00
		ROBOTNIK AUTOMATION, S.L.L.	2	2017	48.927,56
S/21/16	SUMINISTRO DE ELECTRÓNICA DE RED	INFORMÁTICA EL CORTE INGLÉS, S.A.	0	2017	249.256,57
<b>Total:</b>					<b>20.917.375,72</b>

Las precedentes Cuentas Anuales comprenden todas las operaciones verificadas en el periodo de su referencia, y están conformes con los documentos que constituyen su justificación.

El Gerente



Alicante, 5 de abril de 2017

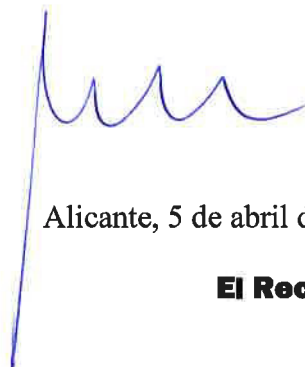

**El Rector**